ANDHRA BHOOMI
SECUNDERABAD ANDHRA PRADESH
Phone: Editorial—72127
Office—Three Lines—72126
Reg. H. 309
ఉదయం*
Largest Circulated Telugu Daily Published From The Capital

వంగడ తరుణానికి కొత్త సమూనాలు
వన్ - ఎస్ - వెర్
బెడ్‌ఫ్రాక్స్, బాబాసూట్స్
మరియు
టెరిన్/కాటన్ బుషర్స్, పూ-షర్ట్స్
పాటిల్ డ్రెసెస్
సుల్తాన్‌బజార్, — హైదరాబాద్
(ఫోన్: 41852)
(ANS)

ఆంధ్రభూమి

ఎడిటర్ : గోరాశాస్త్రి

టెక్స్‌మో మోటార్లు అండ్ పంపులు
ఉపసంవత్సరములుగ్యారంటీ * ఫోన్: 72247 - గ్రామ్: TEXMOTOR
టెక్స్‌మో ఇండస్ట్రీస్ 43-129 హిమాయత్‌నగర్, సికింద్రాబాద్-3

సంపుటి : 11 సంచిక 7 * సికిందరాబాద్ 7—10—1970 బుధవారం * 6 పేజీలు: 12 పైసలు

అధికార కాంగ్రెస్ నుండి బిజూపట్నాయక్, రౌత్‌రాయ్, మహంతి బహిష్కరణ

పార్టీ కేంద్ర క్రమశిక్షణ కమిటీ తాఖీదుల జారీ

భువనేశ్వర్, అక్టోబర్ 6 (పి టి ఐ)

ఒరిస్సా మాజీ ముఖ్యమంత్రి శ్రీ బిజు పట్నాయక్ పి సి. సి అధ్యక్షుడు శ్రీ నీలమణిరౌత్‌రాయ్, పథాని కార్యదర్శి శ్రీ ప్రతాప్ చంద్ర మహంతిలను ఆరు సంవత్సరాలపాటు పార్టీ నుండి బహిష్కరిస్తూ అధికారాంగ కాంగ్రెస్ పార్టీ కేంద్ర క్రమశిక్షణా కమిటి తాఖీదులు జారీ చేసినది

ఉత్కళ్ ప్రదేశ్ కాంగ్రెస్ అడ్‌హాక్ కమిటి కార్యదర్శి శ్రీ కైలాష్ ఆచార్య ఇచ్చిన పత్రికా విలేకరులకు వెల్లడి చేయడాన్ని వెల్లడించారు

కేంద్ర క్రమశిక్షణ కమిటి నిర్ణయాన్ని ఎ ఐ. సి. సి (అధికార కాంగ్రెస్) ప్రధాన కార్యదర్శి శ్రీ శంకర్ దయాళ్ శర్మ గత నెల 24 తేదీనాడు వారికి ఒక లేఖ ద్వారా తెలియపరిచినట్లు శ్రీ ఆచార్య వివరించారు.

బొట్టి అధ్యక్షుడు శ్రీ బిజూపట్నాయక్ ఈ ముగ్గురి నాయకులను వారి నుండి ఇదివరకే సస్పెండ్ చేసి సంజాయిషీ కోరారని, వారు దానికి సమాధానం మివ్వనందున పార్టీ నాయకత్వం ఈ నిర్ణయం గైకొన్నదని అయన వివరించారు.

బొలీవియా అధ్యక్షుని రాజీనామా

లాపాజ్ అక్టోబర్ 6 (ఎపి)

బొలీవియా అధ్యక్షుడు అల్ఫోజో ఒవాండో తమ పదవికి చేసిన రాజీనామా [illegible] తమ పదవికి అనర్హులని రుజువు అయిన అల్ఫోజో అన్నారు.

అయితే నేవ్యాకి [illegible] వంశీయులను రక్షిస్తాన్న హామీనిచ్చి తాను రాజీనామా [illegible] చెప్పినట్లు బొలీవియా సమాచార మంత్రి ప్రకటించారు. యు పి ఐ వార్తా సంస్థ తెలియజేసినట్లు

తిరుగుబాటు జరిపిన సైనికదళాల ప్రధాన కార్యాలయ జనరల్ బొలీవియా మురాండాను బహిష్కరిస్తే చేసినట్లు అల్ఫోజో ఒవాండో అంతకుముందు ప్రకటించారు. అధ్యక్షుడికి లొంగిపోయేందుకు మురాండా తిరస్కరించారు.

శ్రీ కె. ఆర్. విష్ణు లండన్ నుండి నేడు తిరిగి రాక

హైదరాబాద్, అక్టోబర్ 6

దక్కన్ క్రానికల్, ఆంధ్రభూమి పత్రికల జనరల్ మేనేజర్ అయిన శ్రీ కె. ఆర్ విష్ణు లండన్‌లోని కార్డిఫ్ యూనివర్సిటీలో పత్రికా పర్యవేక్షణలో ఉన్నత శిక్షణ పూర్తి చేసుకుని రేపు ఉదయం 9 గంటలకు విమానంలో నగరానికి వస్తున్నారు

దక్కన్ క్రానికల్ పత్రిక ప్రధానపత్రిక స్వర్గీయ కె. యస్. రాజగోపాల్ కుమారులలో ఒకరైన శ్రీ విష్ణు థాంప్సన్ పౌండన్ ఫెలోషిప్ పొంది కార్డిఫ్ వెళ్లారు. ఈ విధంగా మన దేశం నుండి కార్డిఫ్ వెళ్ళిన ఇద్దరు వ్యక్తులలో ఆయన ఒకరు.

[illegible] తర్వాత శ్రీ విష్ణు యూరప్ మధ్య ప్రాచ్య దేశాలు [illegible] పర్యటించారు.

శ్రీ విష్ణు బి ఎ [illegible] కార్యాలయాలు, పెక్కువారపత్రికలకార్యాలయాలను ఇతర కార్యాలయాలను సందర్శించి ఉపయోగకరమైన పరిచయాలను ఏర్పరచుకున్నారు. కోర్సును పూర్తి చేసుకున్న తర్వాత జరిపిన బరోపా పర్యటనలో ఆయన ఆస్టెండ్, బ్రసెల్స్, పారిస్, నీవా, రోమ్, వెనిస్, ఫ్లారెన్స్, వియన్నా, బాన్, మూనిచ్‌లను సందర్శించారు.

శ్రీ విష్ణు మద్రాస్ నుండి విమానంలో 7వ తేదీ ఉదయం 9 గంటలకు బేగంపేట విమానాశ్రయానికి చేరుకుంటారు.

చవాన్ సభలో గలభా: ప్రజలపై భాష్పవాయు ప్రయోగం

పూనా, అక్టోబర్ 6 (పిటిఐ)

ఇక్కడ 82 కిలోమీటర్ దూరంలోని యవతమాల్ జిల్లాలో ముఖ్యమంత్రి శ్రీ వసంత్ రావ్ నాయక్ పాల్గొన్న సభలో గలభా జరగడం వల్ల కేంద్ర ఆరోగ్య మంత్రి శ్రీ చవాన్ పట్టుబడి, పరిస్థితులలో రాష్ట్రరిజర్వు పోలీసులు జనసమూహంపై భాష్పవాయువు గోళాలను, పాలబాంబులను ప్రయోగించి తరిమివేశారు. జనసమూహం రుద్రవ్ర రాళ్ళపై త్రిశవాన్ కారు కిటికీ అద్దాలు పగిలిపోయినట్లు శంకు పాలపోత్సవాలు అంతరాయం కలిగినది

మైసూర్ ఎస్.వి.డి నుండి 11 మంది పి.ఎస్.పి. సభ్యుల రాజీనామా

బెంగుళూరు, అక్టోబర్ 6 (పి.టి.ఐ)

మైసూరు ప్రదేశ్ శాసనసభలోని 17 మంది ప్రజాసోషలిస్టు పార్టీ సభ్యులలో నుండి ప్రధాన ప్రతిపక్షమైన సంయుక్త విధాయక్ దళ్‌నుండి వరకొండగురు సభ్యుల రాజీనామా సమర్పించిన వారిలో వారు వాయుకుడు శ్రీ బి. శివ్వరెడ్డికూడా ఉన్నారు.

"ఇటీవల జరిగిన కొన్ని సంఘటనల" పట్ల అసంతృప్తితో వారి రాజీనామాలు సమర్పించినట్లు ప్రకటించారు సంఘటనలను వివరించడం పేర్కొనలేదుకాని బరోడా మహారాజు త్రిమూర్తి వ్యతిరేకంగా పాలు తున్నట్లు ఆరోపించారు. అధికార కాంగ్రెస్‌తో [illegible] సంబంధాలు [illegible] సంబంధాలు.

నేడే రాష్ట్రపతి ఢిల్లీకి తిరుగు ప్రయాణం

బుడాపెస్ట్, అక్టోబర్ 6 (యుఎన్ఐ)

హంగరీలో నాలుగు రోజుల పర్యటన ముగించుకొని రాష్ట్రపతి శ్రీ వి. వి. గిరి రేపు ఢిల్లీకి బయలుదేరుతారు.

యు.పి.లో సంయుక్త విధాయక్ దళ్ నాయకత్వం గురించి అనిశ్చితస్థితి

రాష్ట్రపతి పాలనకు నిరసనగా రాజభవన్‌ముందు ప్రదర్శనలను జరుపాలనే సంకల్పం విరమణ

లక్నో అక్టోబర్ 6 (యు ఎన్. ఐ)

ఉత్తరప్రదేశ్‌లో రాష్ట్రపతిపాలన విధింపు వరకు సంయుక్త విధాయక్ దళ్ నాయకత్వం గురించి ఎట్టి నిర్ణయానికి రాలేక పోయారు. తమ చర్చలను వాయిదా వేసుకున్నారు.

ప్రతిపక్ష కాంగ్రెస్ జనసంఘం, సంయుక్త సోషలిస్టుపార్టీ, భారతీయ క్రాంతిదళ్ వ్యతిరేకపార్టీల సమన్వయ కమిటి ప్రతినిధి ఈ సంప్రతింపుల గురించి పత్రికలకు తాము నిర్ణయించబడలేదని సంయుక్త విధాయక్ దళ్ నాయకత్వం గురించి కేంద్ర నాయకులతో సంప్రతించి ఒక నిర్ణయానికి రావలసామని తెలిపారు

రాష్ట్రంలో అధ్యక్షపాలనను విధించడంపై ఆక్షేపణ తెలపడానికి రాజభవన్ ముందు దుర్దినం పాటించదలచిన ప్రదర్శనను ఈ నాలుగు నిర్ణయించుకున్నాయి. ఈ విధాయక్ దళ్‌లో బి. కె. డి చేరనిది కనిపిస్తే సమన్వయ కార్యక్రమాన్ని రూపొందించడం కార్యం కాదని తీసివేసి బి. కె. డి లాంచనంగా చేరవలసి ఉన్నదని ఈ ప్రతినిధి అన్నారు [illegible] కాంగ్రెస్ నాయకుడు [illegible] అర్జున్ సింగ్ మహారాష్ట్ర సమాజవాది నందరామ్ అర్జున్ పవార్ వీరేంద్ర శాస్త్రి చరణ్‌సింగ్ రాజ్‌నారాయణ్ రామ్‌సేవక్ యాదవ్ హాజరయినారు.

రాష్ట్రపతిపాలన విధింపునకు నిరసనగా రాజభవన్‌ముందు ప్రదర్శనలు జరుపడం వల్ల ఎటువంటి ఉపయోగం ఉండదని వేరే సమావేశం అభిప్రాయపడినట్లు తెలిసినది. గత మూడు రోజులుగా సంప్రతింపులు జరిపి ఐక్యంగా వ్యవహరించడాన్ని

పంచాంగం

బుధవారం అక్టోబరు 7

వ్యక్తికి గాంధ్రమాన భాద్రపద బహుళ సంవత్సర ఆశ్వయుజ శుక్ల నవమి రాత్రి గం 10-53 ని వరకు తదుపరి అష్టమి మూల రాత్రి గం 8-42 ని వరకు తదుపరి పూర్వాషాఢ సూర్యోదయం పూర్వాభాద్ర 4-51 ని కంటె ఉదయం గం -20 ని వరకు

దక్షిణాయనం వర్షఋతు భాద్రపదమాసం శుభము

ఉదయం కర్తృవ్యాపారములకు వారంభములకు వర్యాణములకు ఉద్యోగి ప్రయత్నములకు, స్త్రీలకు పశులకు క్షీరలాభ వస్త్రలాభ ఉపయోగములకు గృహ నిర్మాణములకు మార్పులకు బంధుమిత్రులతో సహవాసానికు శుభము

మధ్యాహ్న తాయం ఉపయోగములు వ్యాపార సంబంధి విషయములకు. ఉద్యోగ ప్రయత్నములకు స్త్రీలకు పశువులకు ప్రయాణములకు. ఉద్యోగ ప్రయత్నములకు స్త్రీలకు పశువులకు ఉపకరణములకు శుభము

వ్యాపార రంగము:- వింధి బంగారములు యుధాతరముగా ఎండును. తూనెలు, మూలి గింజలు, ప్రత్తి, జనపనార ధాన్యములు. పర్ల దర హెచ్చును

ఆంధ్రభూమి

బుధవారం, 7 అక్టోబర్ 1970

సదాశయాలు-నీలినీడల రాజకీయాలు-(2)

పదవీ రాజకీయాల అవసరాలకోసం భూస్వామ్య సంస్కరణల పేరిట తొందరపాటు పాలసీలను అనుసరిస్తే వ్యవసాయ రంగం సంక్షుభితమై జటిలమైన సాధించిన "శ్యామల విప్లవం" తిరోగమిస్తుందనే అభిప్రాయ వ్యక్తీకరణతో నిన్నటి సంపాదకీయ వ్యాఖ్యను నిలిపి పరిశేషభాగాన్ని నేటి వ్యాఖ్య ప్రస్తావించాలని సూచించబడింది

సంస్కరణల పాలసీతో వెనవేసుకున్న అంశాలను రెండు భాగాలుగా విడదీస్తే అవగాహన సులభమవుతుంది:- (1) సంస్కరణ ధ్యేయాలు (2) శ్యామల విప్లవానికి తోడ్పడిన పరిస్థితులు

రెండవ భాగాన్ని మొదట తీసుకుందాము.- తీగలాగితే తీగెకు చాలా దూరంగా ఉన్న డొంకల సముదాయం కదులుతుంది:- ఏమిటి సంబంధం ?- అనిపిస్తుంది. కాని నేటి "బీరకాయ పీచు" వంటి ఆర్థికవ్యవస్థలో- "లేగదూడ మేత కోసం తాటిచెట్టు ఎక్కడం" అవసరమవుతున్నది.- అలా సమాధానం చెప్పినవ్యక్తి నిజం పలుకుతున్నాడు:- సామెత పాతపడి - వెనుకటి అర్థాన్ని కోల్పోయింది

కేంద్ర ప్రభుత్వం 1966లో "రూపాయి"ని "డివాల్యూ" చేసింది;- అనగా, విదేశాల కరెన్సీ మారకం మార్కెటులో రూపాయి విలువ దిగజారింది; ఆనాడు మనదేశంలో.- కేంద్ర ప్రభుత్వచర్యను అందరూ మూకుమ్మడిగా విమర్శించారు;- హానికర చర్య అన్నారు;- మన ఆర్థికవ్యవస్థ యింకా నీరసిస్తుందన్నారు;- అప్పట్లో అందరికి కేంద్రనిర్ణయం అవివేకంగా తోచింది.

పరిస్థితులు అలాంటివి;- కాని ఇవాళ వెనక్కు తిరిగి తదనంతర పరిణామాలను ఆధారం చేసుకుని ఆలోచిస్తే డివాల్యుయేషన్ ద్వారా దేశానికి మేలు జరిగింది:- మన రూపాయికి నాడుగాని యివాళగాని అంతగా విలువలేదు.- అతే 1966 తరువాత క్రమంగా పరిస్థితి కొంత మెరుగైంది:- క్రమంగా కుదుట బడుతున్నది

దేశంలో రూపాయి విలువ క్షీణిస్తున్నది:- ఆ సమస్యను అంతర్జాతీయ మారకం సమస్యకు ముడివేయరాదు 1966లో రూపాయి మారకం రేటు అధికారికంగా ఎలా ఉన్నా, నిజమైన మార్కెటువిలువ సగానికి తగ్గిపోయింది; ఉదాహరణకు ఒక బ్రాంతీయుడు రూపాయిల సంచీతో పశ్చిమదేశాలకు వెళితే, అధికారికముగా నిర్ణయించిన మారకం లభించేది కాదు;- బ్రిటిష్ పౌండ్ స్టెర్లింగ్ అమెరికా డాలర్ పశ్చిమ జర్మనీ "ప్రాంక్"- ఆ కరెన్సీకి గిరాకీ ఎక్కువ;- అన్ని దేశాలలోనూ కళ్లకద్దుకుని తీసుకుంటారు;- అదికాక రేటుకంటె ఎక్కువ మొత్తంలో స్థానిక కరెన్సీ చెల్లిస్తారు మన రూపాయిలకు అంతర్జాతీయ కరెన్సీ హోదా లేదు;- పదివేల రూపాయిల సంచీతో జర్మనీ వెళ్లిన భ్రాంతీయుడికి 1966లో ఐదు వేల రూపాయిలకు సమానమైన "ప్రాంకులు" కూడా ఇవ్వడానికి సంశయించేవారు

లేని విలువ ఉన్నదని భావించి మొండితనాన్ని ప్రదర్శించడం ద్వారా ఎగుమతి, దిగుమతి, వాణిజ్యంలో దేశం చాలా నష్టపడింది; రహస్యాల మోసాలు జరిగాయి; మన పరిశ్రమల యజమానులు, ఎగుమతి దారులు దేశాన్ని ప్రభుత్వాన్ని, దగా చేశారు ఆర్థికవ్యవస్థ గాయపడింది;- యథార్థాన్ని అంగీకరించి రూపాయిని డివాల్యూ చేస్తేగాని, దగా, మోసం, నిరోధించడం అసాధ్యం

డివాల్యుయేషన్ తరువాత దిగుమతులను క్రమబద్ధం చేయగలిగారు:- పశ్చిమదేశాల వారిలో ఎక్కువ వ్యాపారం చేయాలనే అభిలాష పెరిగింది;- తత్ఫలితంగా, రసాయనిక-ఎరువులను భారీగా దిగుమతి చేసుకున్నాము ఎరువుల సరఫరా ఒక్కసారిగా పెరగడంతో, వ్యవసాయ రంగంలో కొత్త ఉత్సాహం వచ్చింది:- అందరికి సమృద్ధిగా లభించలేదుగాని, దారుణమైన కొంత బాధ నెమ్మదించింది

టాక్టర్లు వచ్చిపడ్డాయి.- పంటసెట్ల ఉత్పత్తి పెరిగింది;- ప్రకృతి కరుణించింది ఇన్ని పరిస్థితులు వ్యవసాయ రంగానికి సహాయం చేశాయి;- ఉత్పత్తి పెరిగింది;- శ్యామల విప్లవాన్ని సాధించాము " అంటున్నారు పాలకులు

ఆర్థికరంగంలో అన్ని పరిణామాలతో లంకె ఉంటుందని మన పాలకులకు తలిసినా, విడివిడిగా చూసి పదవీ రాజకీయాల వ్యామోహంతో పాలసీలను రూపొందించడం మన పాలకుల వ్యసనం

"శ్యామల విప్లవం" ఎలా వచ్చింది ?- వెనక్కు తిరిగి చూడరు. ఏమాటి విప్లవమిది ?- ఇంతటితో సంతృప్తి పడాలా ? దేశం అవసరాలను తీర్చగలిగినంత అభివృద్ధి వచ్చిందా ?- రాలేదు,- సాధించినది స్వల్పం;- ఇంకా ఎంతో

—"మానువ్వాన ఏదూ?"- అన్నాడతడు;- భవదీయుడి కూర్మి వెచ్చెలి;- మహా సంరంభ సంధాయకుడు;- సమస్త విప్లవాలకూ ఆహ్వానసంఘం "ఏర్మెంటు" అధ్యక్షుడు

"చూడకేం? మహరాజులా చూస్తున్నాను"- అన్నారు భవదీయుడు;-వెంటనే నాలిక్కరుచుకుని - "పా పాటు! మహరాజులు కాదు;- కనీసం మా జీమహారాజులా పైలం కాదు; నిజమా పిక్షకుల సంఘం సభ్యుడిలా అనుకోండి!"- నీ పరిణామ కున్నా

"మీ మొహం!- ఏం చేస్తున్నావు"- అన్నాడతడు, క్లాసులో నిద్రపోతున్న స్టుడెంటును లెక్చరరు అడిగి నట్లు-ముప్పై సంవత్సరాల క్రితం స్టుడెంటూ లెక్చరరూ అని గ్రహించకనగను.

"మీరు సెలవిచ్చిందే స్వామీ!"

—"కాదయ్యా! అభ్యుదయ కరోడక గురువుగారూ! నేనేం సెలవిచ్చాను? కొంచెం సరిగా గమనించండి ఇవాళ వాకనలే అక్కటక్కగా ఉంది "-అన్నాడు

"—అసలు విషయం చెప్పవయ్యా,అబ్బ, దయి విశదీకరణ పివవ వయ్యా!"- హుటుగానే అన్నాడు భవదీయుడు :- క్రమంగా భయం పెరగడం తున్నది

"బంగారం ధరలండి! మండిపోతోంది దాని కణం కాపాడలేమ."-పాలసీ ప్రకటన వంటిది చేశాడు

"బంగారం కొంత మనకెందుకు మాన వుడా? అమ్మివేయడమేగాని కొని దురల వాటు నీవు ఇంతవరకూ అలవరచుకోలేదు:- మా సంగతి చూడబోతే మహానుభావులు:- మేలిమి బంగారంపట్టి విప్పవలసిందులు:- ఆదర్శప్రపంచరాజ్యం ఏర్పడే వరకూ మీకు ఎలాగూ పెళ్ళికాదు:- అంతేత పున నిశ్చింతగాఉండాలి:- చెప్పినభావాలు ఆరోగ్యానికి మంచివికావు.-" అది భవదీయుడి హితబోధ

* * *

ఆతడు ఏక్షణాన దేనిగురించి ఆలోచిస్తాడో భగవంతుడికూడా తెలియదు:-ఒక వేళ సదరు భగవంతుడు-నాస్తికులు తప్పు వాయించి పశకిసున్నట్టు లేకపోతే, వాసి, కొమ్ముల తిరిగిన అమెరికా సైకియాట్రిస్టులు కూడా ఊహించలేరు;- అతడిది వహాల బుద్ధి. ఏవేవో ఆలోచనలు మెదుస్తుంటాయి:- వాటిని కోరలుగా మార్చి, కనబడినవాళ్లను కరుస్తూంటాడు.

తనకు తన్జెంటుగా రెండు బిస్కెట్టు బంగారం కావాలన్నాడు:- అశ్చర్యపోయి అణచుకుని అవలిస్తే, బంగారం లాంటి బిస్కెట్టు రెండో, మూడో, ఎదురుగా ఉన్న ఇరానీ హోటల్లో కొని తినినంత డానికి అత్యంతరం లేదన్నాడు భవదీయుడు.- దన వక్రక్రమాని ప్రదర్శించడానికి అంతకన్న శక్తిలేదని విన్నవించు న్నాడు

చాలదన్నాడు: సీరం నిజం బంగారం "బిస్కెట్టు" కావాలన్నాడు

"ఇతే బాబు బొంబాయి, కలకత్తా అలాంటి పట్టణాల్లోకు వెళ్ళి ప్రయత్నం చాలు:- మనం తుకుతున్న మహాగడంలో దొరకవు - ఇంకేమీ జేబులో వంద రూపాయిల నోట్లు ఎన్ని ఉన్నాయి?"

—అతడి హృదయంలో విపరవజ్వాలల చెలరేగాయి;- "వంద రూపాయిల నోటు ఉందంటే విన్నామగాని, ఇంతవరకూ చూడలేదు;- ఈమధ్య అమెరికా వాళ్ళు యిక్కడికి తెచ్చిన వంద్రశిల - పేరు అదేనా?- అదైనా మాకాగుగాని, వంద రూపాయిలనోటు కంటబడలేదనుకోండి;- ఆ చర్య హోటల్ అనుభవం, మాటారకాదూ, అంటారా,- మరిచిపోండి!- అదొక పీడకల;- జాపకం లేదు:- అంత, గురుగారూ, వంద రూపాయిల నోట్లు పేరు చెప్పకండి;- జేబులో నయాపైసాలేక చస్తుంటే. వందలూ వెలూ అంటారు "- హుంకరించాడు

—"మరి బంగారం బిస్కెట్టు అంటున్నారు?"

"-వేనన్నా?-మా లీడరుగారు విన్న రాత్రి ఎవరితోనో మాట్లాడుతూ గమ్మత్తు విశేషం చెప్పారు;- అవతలాయన మా లీడరుగారికి బుర్ర లేదన్నారు;- నేను అవతల గదిలో కూర్చున్నా ఎందుకో భయం వేసింది;- వాళ్ళిద్దరూ తన్నుకుంటారనుకున్నాను:- కొంచెం సరదా వేసింది కూడా;- ఇంచక్కా తన్నుకుంటే బాగుండు నవిపించింది;- వాళ్ళు నీసాలు లేకలుమీద పెట్టుకుని ఎదురెదురుగా కూర్చున్నారు;- వాళ్ళ నీసాలు విసురుకున్నా హాయిగాఉండేదిగా?- ఏమంటారు?" ప్రశ్నించాడు

"నిమ్మదిగా అంటారా?- అద్భుతంగా ఉండేది." అన్నాడు, భవదీయుడు

"బాబా నా మాట నమ్మండి మావోగారి ప్రవస్తకం మీ ప్రమాణం లేని చెబుతున్నాను తన్నుకోలేదు సరదా - చివరకు యిద్దరూ ఒకర్నొకరు విచ్చుకున్నారు;- కాగలించుకున్నారు;- ఎర్రాడే చెరోపాదీ బంగారం బిస్కెట్టు కొనిపారేయడానికి నిశ్చయించుకున్నారు."- అన్నాడు

* * *

ఏరడుగారికి అవతలి "లోతరు" గారి ఉపదేశం నచ్చాడట;-మన దేశంలో బంగారానికి పలికేధర ప్రపంచంలోవిదేశంలోనూ లేదట;- ఆభరణాలూ మీద మీజా. బ్లాకు మార్కెటు బాపతు ధనం-యిపేపీ కారబాలు కావట;- కేవలం అధికధరల పెడధరకు బంగారం ధరను పెంచుతున్నదన్నారట

ఉదాహరణ చెప్పారట;- ఇవాళ ఒక వందరూపాయిల కొనగోలు శక్తి ఎంత?- ఎంత కొంత అనుకుందాము;- ఒక సంవత్సరం గడవకా అవి వందరూపాయిలకు ఇవాళ ఎనభై రూపాయిలకు వచ్చే సరకు మాత్రమే వస్తుంది:-అంటేవందరూపాయిల అమాంతం వంకాయవలె వాడిపోయాయి;- ఎవరై అయాయి;- పోనీ, బ్యాంకులో వేస్తే నూటికి యిరవై వడ్డీ వస్తుందా?- ఇంటి రమ్మగారి జాతీయ బ్యాంకులు కూడా మహా అయితే ఆరు రూపాయిలిస్తాయి;- తక్కిన పద్నాలుగు రూపాయిలూ మంచువలె కరిగిపోయినట్లే కదా?

* * *

బంగారం ధరమాత్రం అలా అలా పెరిగిపోతోంది;-అరిటిపండూ, వయసొచ్చిన అమ్మాయీ, డబ్బు,- రోజురోజుకూ పెరగాలి;- వాటి సహజ లక్షణమది;- అంతేగాని, గిడసబారితే ఎలా? అధిక ధరలకు బుద్ధిరానంతవరకూ, ఉపాయమో, వపాయమో,- దాచుకున్న రూపాయి లకు సెక్యూరిటీ బంగారం ఒకటే;-అంతే పట;- పెంటక బంగారం బిస్కెట్టు కొనేసి దాచడం మంచిదని తీరదూ, లేదూ ఎగ్రిమెంటుకు వచ్చారట.

* * *

"-అంటే గురుగారూ, మనం కూడా బిస్కెట్టు కొనయ్యాలి.- అప్పుడుగా కొనెయ్యాలి " అన్నాడు విప్ప పీకడు

—"అలాగే;- ఎంత వేనా కొంచెం ఆగాలి;- చిల్లర్ కక్కిచ్చి పడిందిగదా?- వాళ్ళ దగ్గర రూపాయిలన్నాయి - అవి, వంద రూపాయిల నోట్లట్టలు;- ఏ బాధ తతే ఆగకెందుకు? మనకేం బాధ ఇంత వరకూ లేదు;- హాయిగా ఉన్నాం;- ఒక వేళ ఖర్చు కనక లాలరీ బిస్కెట్టు కొంటే, పెద్ద యాస్సెటెంటు ఎరిగి దానికి ప్రియుడవనే, వెంటనే బిస్కెట్టు కొనెయ్యాలి - లేకపోతే డబుల్ ప్రమాదం" అన్నాడు భవదీయుడు

అతడు ఆలోచించాడు;- జాగోదయం కలిగిన బుద్ధిగలవాడు వదవారం ఆలోచిస్తే అతడి మనో మోహం విలన్నంతవరకూ ప్రకాశించింది;- "ఇక్కడే ఉండండి గురుగారూ, మా లీడర్పడిగి ఏ రూపాయి తీసుకొస్తాను;- మనం అయిదుగా లాలరీ బిస్కెట్టు కొందాం;-ప్రయోజనం ఎందుకు రాదు?- రాకపోతే సరవన ప్రతం వదలాను;- ఇక్కడే ఉండండి. కదలకండి."-అంటూ బిలింక్ పాగుపడ్డెంలో విశ్రాంతవలె మాయమయాడు

—[గోరాశాస్త్రి]

కోర్టు విడుదల చేసిన ఆఫ్రికన్లపై దక్షిణాఫ్రికా ప్రభుత్వ ఆంక్షలు

వ్యాయమూర్తులందరూ రాజీనామా చేయాలని విద్యార్థుల విజ్ఞప్తి

జోహన్స్‌బర్గ్ అక్టోబరు 6 (ఎ. పి. పి) ప్రైటో యా త్రిరర్తుల కేసు విచారణ సందర్భంలో ఇటీవల విడుదల చేసిన 19 మంది ఆఫ్రికన్ రెబెల్యులకు ప్రభుత్వం గృహ నిర్బంధం ఉత్తర్వుల జారీ పిన దృష్ట్యా దక్షిణాఫ్రికాలో న్యాయమూర్తులందరూ, తక్షణ ఏ పులకు రాజీనామా చేయాలని 1500 మందికిపైగా విద్యార్థులు హజ.న ఒక సమావేశంలో కోరారు.

"కమ్యూనిటీ అభివృద్ధి పథకం"క్రింద ఈ 19మంది ఆఫ్రికన్ స్వేచ్ఛపైలంక్షలు విధిస్తూ దక్షిణాఫ్రికా న్యాయస్థానాలు తీర్పు పెన్సిల్ నర్మగుయం గైకొనడం పట్ల తరసనగా విద్యార్థులు విల్ వాట్‌స్రాండ్ విశ్వవిద్యాలయ ఆవరణలో ప్రదర్శన జరిపారు

"న్యాయమూర్తులు ఆఫ్రికానాకి ప్రభుత్వ చర్యవల్ల భంగం వాటిల్లిన దృష్ట్యా న్యాయస్థానులందరూ రాజీనామా చేయాలని కోరుతున్నాం" అని విద్యార్థి వాయకుడు హెచ్చరికలిచ్చారు.

కోర్టు వారు విడుదల చేసినప్పటికి ఈ 19 మంది ఆఫ్రికన్లపై ఆంక్షలు ఎందుకు విధించినది న్యాయశాఖ మంత్రి వివరించ సమాధాన మివ్వాలని విద్యార్థులు కోరారు.

ప్రభుత్వ చర్యవల్ల "అసహ్యాన్ని" ప్రకటిస్తూ డర్‌బన్ యూనివర్సిటీ విద్యార్థులు తీర్మానం ఆమోదించారు.

జనవరిలో తెలుగు రచయితల మహాసభలు

సికింద్రాబాద్, అక్టోబర్ 6

అఖిలభారత తెలుగు రచయితల ఇరవై మహాసభలు వచ్చే జనవరి నెలలో జరుగు తాయని ప్రధాన కార్యదర్శి శ్రీ పోతుకూచి సాంబశివరావు తెలియచేస్తున్నారు

తెలుగు రచయితలంతా ప్రతినిధులుగా రావలసిందిగా ఆయన విజ్ఞప్తి చేశారు

భారతదేశంలోను, ఇతరదేశాలలోనున్న తెలుగు సాహితీవంతులు ఆంధ్రమహాసభలకు యీ సంవత్సరం జనవరిలో కొప్పళ్లో ఏర్పాటవుతాయని అనుకుంటున్నారు. అఖిల భారత తెలుగు రచయితల మహాసభల కార్యవర్గం కేంద్ర కార్యనిర్వాహక సంఘం అధ్యక్షుడు హైదరాబాదులో అక్టోబరు 23వ తేదీన సమావేశమై కార్యక్రమ రూపొందించగలదు. ఇతర వివరాలను శ్రీ పోతుకూచి సాంబశివరావు, ప్రధాన కార్యదర్శి-అఖిల భారత తెలుగు రచయితల మహాసభలు 208 మ్యాబోడుగూడ సికింద్రాబాదు-3 చిరునామాకు వ్రాసి తెలుసుకోవచ్చు.

అమ్యూజ్‌మెంట్ పార్కు అనుమతి నిరాకరణ

అనంతపురం మునిసిపాలిటీ నిర్ణయం

అనంతపురం అక్టోబర్ 6

మునిసిపల్ కొప్పలు సమావేశం ఇటీవల చైర్మన్ శ్రీ కె. డి. జ్ఞానయ్య అధ్యక్షతన కింద 10 తేదీన సమావేశమైనది 28వ వార్డు పాటిలేకుండా ఎన్నికైన శ్రీ డి. ఓబుళప్ప సమాజవాదీకారం నీకొప్పలకుగా సభ్యుడు అయినాడు మాజీ మునిసిపల్ చైర్మెన్ శ్రీ డి పి పరమేశ్వరులుశెట్టి మరణం వలన ఖాళీఏర్పడిన స్థానములో అన్న కొడుకైన శ్రీ ఓబుళప్ప పాటిలేకుండా ఎన్నిక కాయబడినాడు.

ఎక్స్ అఫిషియో రిపబ్లిక్ అధ్యక్షులు శ్రీ వాసర్ సర్దారాకి కానుమూతిగా తీర్మానం ఆమోదించి రెండు నిమిషములలెచి నిలబడి మౌనమూతను ప్రకటించారు.

పట్టణములో జరుగుతున్న హాలికార్నరు అమ్యూస్‌మెంటు పార్కుకు అనుమతి కొంటాయా పాత్రుడుకొనుటకు లైసెన్సు మంజూరు చేయాలన్న ప్రతిపాదనను కౌన్సిల్ తిరస్కరించినది 11వ తేదినుండి కొంటాయా మాత్రమే పని కూడదని కౌన్సిల్ భావించినది.

ఇదివరకు హాలీ కార్నరు అమ్యూజ్‌మెంటు పార్కువారు హైకోర్టు మంచి ఉత్తరు తెచ్చుకొని ఒక సంవత్సరం పనిచేసుకున్నారు ఇప్పుడు కొన్నవారు మరల తిరస్కరించారు.

సూర్యాపేట వద్ద లారీ ప్రమాదంలో ఇద్దరి మృతి

(ఆంధ్రభూమి విలేకరి)

సూర్యాపేట, అక్టోబరు 6

ఇక్కడికి కి పిడుమైళ్ళ దూరంలోని ఉప్పలపాడ్‌వద్ద మొన్న ఒక లారీకి ప్రమాదంలో భవించి ఇద్దరు మరణించారు. ఐదుగురు గాయపడ్డారు గాయపడిన వ్యక్తులను సూర్యాపేట ఆస్పత్రిలో చికిత్స చేస్తున్నారు

జమ్మికుంట కాలేజిని ప్రభుత్వం చేపట్టాలని మంత్రికి విద్యార్థుల విజ్ఞప్తి

హుజూరాబాద్, అక్టోబర్ 6

హుజూరాబాద్‌తాలూకా జమ్మికుంటలో విద్యామంత్రి శ్రీ పి. వి నరసింహారావుకు ఇటీవల కుటుంబనియంత్రణ కేంద్రమును సారంభోత్సవంచేసినారు. ఈసందర్భమున ఆదర్శ కళాశాల ఆవరణలో జరిగిన బహిరంగసభకు శ్రీ పి. జగన్నాథరెడ్డి అధ్యక్షత వహించారు

వర్సంబ్ శ్రీ వి కృష్ణంరాజు సమాజిక ఆమవతి ఆరోగ్యకరూర్చి మంత్రికి వివరించారు. కళాశాల విద్యార్థులు వాయకుడు శ్రీ ఉమారెడ్డి ఉపన్యసిస్తూ ఈ కాలేజిని ప్రభుత్వం తీసుకోవలయునని విహనల్ పౌరులు కల్పించాలని మంత్రికి విన్నవించారు.

శ్రీ వి. రామస్వామి సందర్భసమర్పణతో సభ ముగిసినది.

ఆగ్నేయాసియా రక్షణకై బ్రిటన్ కొత్త ప్రణాళిక

లండన్, అక్టోబర్ 6 (రాయిటర్)

ఆగ్నేయాసియా రక్షణకుగాను బ్రిటిష్ ప్రభుత్వం రూపొందించిన కొత్త ప్రణాళికను బ్రిటన్ న్యూజిలాండ్, ఆస్ట్రేలియా మలేషియా సింగపూర్, రక్షణ మంత్రులు త్వరలో చర్చిస్తారు

బ్రిటన్ రక్షణమంత్రి లార్డ్ కార్రింగ్టన్, సింగపూర్ ప్రధాని నిన్న చర్చలు జరిపిన అనంతరం ఈ విషయాన్ని ప్రకటించారు.

పాకిస్తాన్‌లో సెక్యులరిజం సాధనకై రచయితలు, మేధావుల ప్రతిన

న్యూఢిల్లీ, అక్టోబర్ 6 యు.ఎన్ ఐ

పాకిస్తాన్‌లో సెక్యులరిజం పరిరక్షణ కృషి జరుగవలసి, పీడిత ప్రజల పోరాటాలన్ని బలపర్చడానికి పాకిస్తాన్‌లోని సమస్త రచయితలు మేధావులు ప్రతిజ్ఞ బూనారు.

దేశ అర్థిక రాజకీయ వ్యవస్థలో జరిగిన వాత్మకమైన మార్పుల పూర్వరంగంలో మేధావులు రచయితల పాత్రను గురించి చర్చించడానికి కరాచీలో మొన్న సమావేశమైన రచయితలు మేధావులు పై విధంగా ప్రతిజ్ఞ స్వీకారం చేశారు.

ప్రజలలో కలతిపడిలేకుండా వారికి సమస్యలను అర్థం చేసుకొనే వారి పోరాటాలను సమర్థించడానికి రామన్నజనరల్ ఎన్నికలు సదవకాశాన్ని కల్పిస్తున్నాయని ఈ సమావేశంలో ఆమోదించిన తీర్మానంలో ప్రకటించారు.

మహకవి ఫైజ్‌అహ్మద్‌ఫైజ్ ఈ సమావేశానికి అధ్యక్షత వహించారు

ప్రొఫెసర్ కె.కె.అజీజ్ పాకిస్తాన్ మజ్దూర్ హక్కుల్ కిసాన్ పార్టీ అధ్యక్షుడు శ్రీ అబ్దుల్ హమీద్ ఖాన్ భాషానీ ఎడ్యుకేషనల్ కాన్ఫరెన్స్ అధ్యక్షుడు శ్రీ అబ్దుల్ హమీద్ ఖాన్ భాషానీ మొదలగు రచయితలు మేధావులు ఈ సమావేశంలో పాల్గొన్నారు.

అచ్చంపేట సమితిలో రైతులకు ఎరువులకై రుణాల పంపిణీ

అచ్చంపేట, అక్టోబర్ 6

ఇటీవల జరిగిన అచ్చంపేట పంచాయతీ సమితి సమావేశాలలో 75 వేల రూపాయల విలువచేసే రసాయనిక ఎరువుల అవసరమైన వ్యవసాయదారులకు పంపిణీ చేయడానికి మంజూరుచేసింది

280 మంది వ్యవసాయదారులు యీ రుణాలను పొందారు.

రసాయనిక ఎరువుల పంపిణీకు ఏ పద్ధతులలో ఉపయోగించవలసిందీ వ్యవసాయ విస్తరణ అధికారులు శ్రీ రా చంద్రారెడ్డి, శ్రీ సర్దారీ పరీక్షా: మహమ్మద్‌ఖాన్ వివరించారు.

త్వరలో పెద్దవాగు మరమ్మతుకై విజ్ఞప్తి

ఆర్మూర్,

గత వెలలో నిజామాబాద్‌జిల్లాలో వరదలు రాకుండేలా నిజామాబాద్ కరీంనగర్ జిల్లాలకు మర్మమగల పెద్దవాగు పూర్తిగా దెబ్బతిని పోయింది మరమ్మతు పనులు జరుగుతున్నాయి కాని ఇంకా పూర్తికాలేదు. దీనివల్ల వయ్యదీలకు చాలా ఇబ్బంది కలుగుతున్నది. పై అధికారులు ప్రజల అభీష్టాన్ని గురించి త్వరలో మరమ్మతు పనులు పూర్తిచేసి ఏర్పాటు చేయాలని కోరుతున్నాను

ఎస్ మోహన్‌చార్య

కొటపల్లి

* * *

పజీరాబాద్‌కు ప్రయాణ సౌకర్యం

ఆర్మూర్,

పట్టణంలోని మిర్యాలగూడ తాలూకాలోని పజీరాబాద్‌కు ప్రయాణయోగ్యంగా లేకపోవడం వలన జనవరిలో కొప్పళ్లో ఏర్పడ్డ రంగలేదు దాదాపు అరు గ్రామాలకు చెందిన ప్రజలు సత్యనారాయణ పట్టణానికి ప్రతిరోజు మిర్యాలగూడెం వస్తూ ఉంటారు. ప్రయాణపన్నులకు గ్రామస్థులు తాలూకా కేంద్రం మిర్యాలగూడెం వచ్చి పనులు కొనగోలు చేసుకుంటున్నారు. మిర్యాలగూడా, పజీరాబాద్ గ్రామస్థుల ఇబ్బందిని గుర్తించి త్వరలో పజీరాబాద్‌కు బస్సుల ప్రయాణ యోగ్యంగా నర్మించాలని ప్రభుత్వానికి విన్నవిస్తున్నాము.

బోనాల మోహన్‌రావు

నీలా సోమేశ్వంరావు

మిర్యాలగూడ

* * *

ఆలేరులో పారిశుద్ధ్య ఏర్పాటు

ఆర్మూర్,

ఆలేరు గ్రామంలో ఐదు వేలమంది గ్రామస్థులు యీ ఎన్నికలు జరగలేదు. దీనివల్ల గ్రామంలోని అభివృద్ధి కార్యక్రమాలు పనులపేరిట పోయాయి పెద్దసమితి కాలువల పేరిట పరిశుభ్రత లేక చెత్తచెదారాలతో నిండి చిలా అసహ్యంగా కనిపిస్తుంటే మోక్షమే కాకుండా ఉంటుంది. గ్రామంలోని ముఖ్య కాలువలను పేరిలో పరిశుభ్రం చేసి ఏర్పాటు త్వరలో చేయకపోతే కలరా వ్యాపిం అవకాశం ఉంటుంది గనుక ఇందుకు సంబంధించిన అధికారులు తీర్మానాలు తీసుకోవాలని మనవి చేస్తున్నాను

వెల్లాల సత్యనారాయణరావు

ఆలేరు.

జనవాక్యం

పాలస్తీన గెరిల్లాలకు పర్షియన్ జలసంధి ద్వారా చైనా ఆయుధాలు

బీరుట్, అక్టోబరు 6 (ఎ పి.)

పర్షియన్ జలసంధిమార్గంగా చైనా పాలస్తీనా గెరిల్లాలకు ఆయుధాలు సరఫరా చేస్తున్నదని పాలస్తీనా విమోచనకోసం పోరాడుతున్న గెరిల్లా సంస్థ వాయ్యువార్ పాపులర్ ఫ్రంట్ (పి. డి ఎఫ్) ప్రకటించింది

ఇరాక్‌పాలసీనా గెరిల్లాలకు ఆయుధాల సరఫరా చేస్తున్నట్లు బాగ్దాద్ బేతార ప్రకటనను ఈ సంస్థ బీరుట్ నుండి ప్రచురిస్తున్న పత్రిక అల్-హురియా (స్వాతంత్ర్యం)లో ఖండించింది

"గెరిల్లాలకు ఇరాక్ ద్వారా లభిస్తున్న ఆయుధాలు చైనా నుండి వచ్చినవి" అని పి డి ఎఫ్ పేర్కొన్నది

"ఇరాక్ చేసున్నట్లు చైనా సంపిన ఆయుధాలు తన భూభాగం ద్వారా గెరిల్లా బృందాలకు తీసుకుపోవడానికి అనుమతించిన మాత్రమే" అని అందులో వివరించారు

పి డి ఎఫ్‌కు మావో అనుకూల వామపక్ష పక్షాలకు వాయ్ యత్నం పక్షానున్నారు ఉయనవ చందినవారికి లేదా పట్టిబడిన వారికి బోర్డాన్ ప్రభుత్వం 14 వేల డాలర్లు (1 డాలర్ 5వేల రూపాయలు) బహుమతిగా ప్రకటించింది.

కాకరీ జారిపడడ్ (మార్క్సిస్టు) వాయకత్వానున్న పాపులర్ ఫ్రంట్ ఫర్ ది లిబరేషన్ ఆఫ్ పాలస్తీనా (పి.ఎఫ్ ఎల్. ఎఫ్)కు, పాపులర్ డెమొక్రాటిక్ ఫ్రంట్‌కు పరోక్షంగా చైనామంది ఆయుధాలు లభించాయి

పర్షియన్ జలసంధి వాయువ్య భాగంలో ఉన్న ఇరాక్ రేవులు బస్రా ఉమ్‌కసర్‌లలో చైనా పాలస్తీనా గెరిల్లాలకోసం ఆయుధాలు దించినట్లు అసియా దౌత్యవర్గాలు తెలిపింది అక్కడి నుండి వాటిని ఇరాక్ ఎడారిద్వారా జోర్డాన్‌కు సరఫరా చేస్తున్నారు.

మధ్యేమార్గం అవలంబిస్తున్న గెరిల్లా సంస్థ అల్‌ఫతాను చైనా గత సంవత్సరం ఆయుధాలు సరఫరా చేయడం మొదలెట్టినప్పటినుండి ఈ కొత్తమార్గాన్ని ప్రారంభించారు.

పాలస్తీనా వర్గాల ప్రతివిధిగా చైనా అల్‌ఫతాన్ని గుర్తించింది అయితే, పి డి ఎఫ్, పి ఎఫ్ ఎల్ ఎఫ్ సంస్థలకు కూడా చైనా ఆయుధాలు సరఫరాచేస్తున్నట్లు గెరిల్లా సరాలవారు తెలిపారు

"పాలస్తీనా గెరిల్లాలకు చైనా కనుపన్న ఘనమైన సహాయపడ్డ" అల్‌ఫతా వాయకుడు యాసర్ అరఫత్ చైనా పథాన చౌ-ఎన్‌లైకు శుభాకాంక్షల తెలుపుతూ ఒక సందేశం పంపినట్లు యు ఎస్ ఐ. డి పి. ఐ. వార్తాసంస్థలు తెలియజేశాయి

"పాలస్తీనా ప్రజలు తమ పక్షాన ఉన్న మిత్రులను ఎప్పటికీ మరచిపోరు. ఈ మిత్రులలో చైనా ప్రజలది ప్రథమ స్థానం" అని అరాఫత్ తన సందేశంలో పేర్కొన్నారు

మైసూరు వాసుల శ్రద్ధాంజలి

హైదరాబాద్, అక్టోబర్ 6

మైసూరులో వివసించే సుమారు 20 వేల మంది అరబ్ జాతీయుల ఆదివారం రాత్రి సమావేశమై యాసర్‌కు జోహార్లర్పించారు. అఖిల భారత అరబ్ అసోసియేషన్ ఆధ్వర్యంలో జరిగిన యీ సభకు ఉపాధ్యక్షుడు బిన్‌సలా అధ్యక్షత వహించారు.

క్రియుతులు శ్రీనివాసలు హాజరై మైసూరు నుండి అయిదు ప్రభృతులు ప్రసంగించారు.

డాక్టర్ వెంకటావుకు పితృ వియోగం

హైదరాబాద్, అక్టోబర్ 6

అమీర్‌పేటలోని ప్రకృతి చికిత్సా కేంద్రం వ్యవస్థాపకులు డాక్టర్ బి వెంకటరావు తండ్రి శ్రీ బలదేవరావు పట్టిమ గోదావరి జిల్లా పీర్ వారంలో మన్న కాలధర్మం చెందారు ఆయన వయస్సు 76 సంవత్సరాలు, ఆయనకు ఐదుగురు కుమారులు, ఇద్దరు కుమార్తెలు, భార్య ఉన్నారు.

విద్యార్థులకు వసతి సౌకర్యంతో మూడు పాఠశాలల ఏర్పాటు

రాష్ట్ర ప్రభుత్వ సంకల్పం

హైదరాబాద్ అక్టోబర్ 6 (పి టి ఐ)

బీహార్, మహారాష్ట్రలలోవలె విద్యార్థులకు నివాసవసతి సౌకర్యాలు

1, 2, 3 లు మాత్రమే

ఎక్కువైన వాయిదాలలో [illegible] లాప్టాప్టరు పంగాలు వాటిలు, స్టీల్ ఫర్నిచర్, సెయిల్‌లెస్ స్టీల్ ఫ్యూర్ సెట్ సెకిల్స్ మాయంగి మిషన్లు, పోపా.కమ్ బెడ్, ప్రెషర్ కుక్కర్లు. మొదలగు విలువైన వస్తువుల పొందుటకు 1,2,3 రూపాయల చెట్టుబడి పెట్టండి.

లేదా మీకు నచ్చే ఏ ఇతరవస్తువు

బాలికాలో చేరుటకు

ఆఖరు తేది 12-10-70

ముఖ్య ప్రకటన

ఇంటివద్దకు వాయిదాల పైకం చెల్లించవలసిన తేదీలు 12-10-70

తేదీలోపు చెల్లించవలెను

సంప్రదించండి: పి. బి. 35401

శాంతి ఎంటర్ ప్రైజెస్ స్కీమ్స్

గవర్నమెంట్ రిజిస్టర్డు నెం. 809

గాంధీ విగ్రహంవద్ద వారాయణగూడ

యూనివర్సిటీరోడ్.

హైదరాబాద్-29 (ఆం. ప్ర)

SHANTI PUBLICITY (R-4799)

టింబర్‌సంస్థ పేరుమారు

ఇదివరలో రాజేశ్వర్ టింబర్‌మార్టు పేరుతో విరజిమ్మున్న వ్యాపార సంస్థను 10-4-1970 నుండి శ్రీకృష్ణా టింబర్ మర్చంటుగా పేరు మార్చబడింది

ప్రొప్రైటర్

ఆకుల వెంకటయ్య

జనగామ

(ఆర్-5822)

దసరాకు

సిద్ధంచేయుటకు

నేడే మీ వస్త్రాలను

పంపండి

ఫ్యాషన్స్ (ఎల్బీనగర్)

ఎలక్ట్రిక్ డ్రై క్లీనర్స్

మీకు సర్వీసు చేయుటకు

24 కేంద్రాలు గలవు

(A.A.)

తెలుపు ఆయింట్‌మెంట్

బి-టెక్స్

తామర, దురద, కురుపులు, గజ్జి, మొటిమలు, పుండ్లు, చలితో చెయ్యి కాలు పగుళ్లకు, జంతువుల దెహములమీద గాయములకు వాడినచో అతి తప్పక నయమగును

తయారుదారు: [illegible]

పోయిన యౌవనము సమకూర్చుకొనండి

పురుష వ్యాధులకు? బలము, ఉత్సాహము యౌవనము పొందుటకును-స్త్రీ పురుష సంబంధ రహస్య మర్మ వంకట-వ్యాధుల నివారణకుగాను

స్త్రీల వ్యాధులకు? బహిష్టు సంబంధమైన ముట్టు కూలతో సంతానోత్పత్తి లోపము హస్తత్వము ధరించక అంటు వ్యాధులేగాక గర్భస్థ అపుడేగా-చిత్ర చేయబడిన కాపున మీరు నివారణ కొరకుగాను స్వయంగా: డా. చౌదరి (గవర్నమెంటు రిజిస్టర్డు) గారిని ఉదయం గం 9 నుండి మ॥ 1-00 మరియు సా. 4 నుండి 8 గంటల వరకు సంప్రదించండి

గమనిక: ఆదివారంకూడా తెరచియుండును.

రాయల్ డిస్పెన్సరీ

నవరంగ్ టాకీసు ఎదుట, బాంబాగ్ రోడ్ హైదరాబాద్

మీకు నచ్చిన అనేక నమూనాలు

గ్వాలియర్ డి. సి. ఎమ్. రేమండ్

మరియు

ఇతర అనేక మిల్లుల వస్త్రాలు

సూటింగులు

పర్టింగులు

DASSERA

ప్రత్యేకంగా తెప్పించాము

MOHANS

MODERN WEAR

ABID ROAD. Next To Palace Talkies. HYDERABAD.1.

(A.A.)

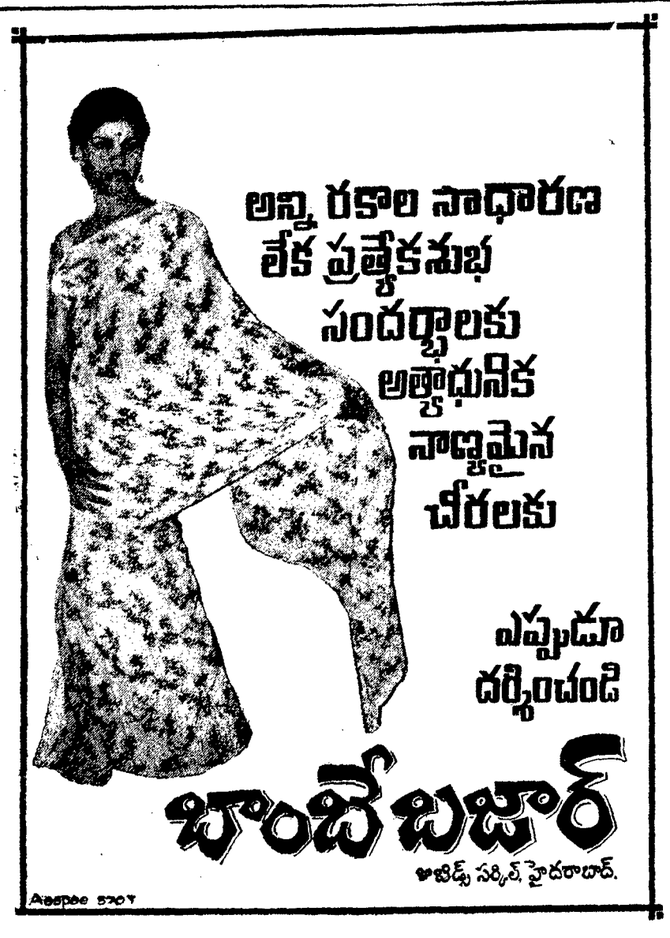

నక్సలైట్ కార్యకలాపాలు బెంగాల్‌లో పదహారు జిల్లాలకు విస్తరణ

కలకత్తా, అక్టోబర్ 6 (యు.ఎన్.ఐ.)

పశ్చిమ బెంగాల్‌లోని పదహారు జిల్లాలలోనూ ఇప్పుడు నక్సలైట్ దౌరన్యాల వ్యాపించినట్టు పోలీస్ ఇన్‌స్పెక్టర్ జనరల్ శ్రీ ఎస్. ఎమ్. ఘోష్ విన్న ఇక్కడి తెలియజేశారు

నక్సలైట్ కార్యకలాపాలను అరికట్టడానికి నక్సలైట్లను గాంధీ భక్తులకు భంగం కలిగించే. ఇతరులనూ అరెస్టుచేయడానికి తాము ఒక పద్ధతిని అనుసరించనున్నట్టు శ్రీ ఘోష్ చెప్పారు. ఐతే తాము ఏవర్యలను అనుసరించేది మట్టుకు ఆయన వివరించలేదు

జాదవపూర్, చేపాల, డమ్‌డమ్ పోలీస్ స్టేషన్లను పదిశాఖలుగా విభజించి పటిష్టం చేయనున్నట్టు ఆయన తెలిపారు

మెట్రోపాలిటన్ పోలీస్ శాఖను విస్తరించి కలకత్తా నగర భాగాన్ని అందులో చేర్చినప్పటికీ ఇంకా తుదివిధ్యయం తీసుకోలేదని శ్రీ ఘోష్ అన్నారు.

బెంగాల్ ప్రభుత్వోద్యోగుల సమన్వయ సంఘానికి గుర్తింపు రద్దు

కలకత్తా అక్టోబర్ 6 (పి.టి.ఐ)

మార్క్సిస్టుల నాయకత్వంలోగల పశ్చిమ బెంగాల్ ప్రభుత్వోద్యోగుల సంఘాల సమన్వయ సమితికి పశ్చిమ బెంగాల్ ప్రభుత్వం గుర్తింపును రద్దుచేసినది

ప్రభుత్వోద్యోగుల ఉద్యోగ విషయాలను యీసంఘం అనేకపాడు ఉల్లంఘించినందువల్ల యీ చర్య గైకొనవలసి వచ్చిన దని ప్రభుత్వ ప్రతినిధి చెప్పారు 1967 జూన్ నెలలో కొలి బక్కసంఘటన ప్రభుత్వం యీ సంఘాన్ని గుర్తించినది

మధ్యప్రాచ్య దేశాలతో అమెరికా సంబంధాలు

మెరుగైనాయని నిక్సన్ అభిప్రాయం

వాషింగ్టన్, అక్టోబర్ 6 (ఎ. ఎప్. పి)

మధ్యప్రాచ్యంలోను, తద్వారా ప్రపంచంలోను శాంతి పరిరక్షణలో అమెరికా ఎంతగానో సహాయ పడినదని తనకు పూర్తిగా నమ్మకం కలిగినదని ప్రెసిడెంట్ నిక్సన్ అన్నారు

యూరప్ దేశాలలో ఎనిమిది రోజుల పాటు పర్యటించి స్వదేశానికితిరిగి వచ్చిన నిక్సన్ విలేకరులతో మాట్లాడుతూ మధ్యప్రాచ్య దేశాలతో అమెరికా సంబంధాలు మెరుగైనాయని అన్నారు.

తెలుగులో బోధనను విజయవంతం చేయాలని విద్యామంత్రి ఉద్బోధ

(ఆంధ్రభూమి విలేకరి)

కాకినాడ, అక్టోబర్ 6

తెలుగు బోధనాభాషగా ఏర్పాటుచేసిన పాఠ్యాంశాన్ని విజయవంతం చేయాలని విద్యామంత్రి శ్రీ పి. వి నరసింహారావు ఇక్కడ ఒక జూనియర్ కళాశాలకు ప్రారంభోత్సవం చేస్తూ ఉద్ఘాటించారు

కొత్త కళాశాలలు ఏర్పాటు కావడం నిజానికు వ్యతిరేకంకాదనీ, ఐతే ఆ విధంగా కళాశాలలు ఏర్పాటు చేయదలచినవారు స్వయంగా ధనాన్ని సమకూర్చాలని విద్యామంత్రి అన్నారు

కంబోడియాను రిపబ్లిక్‌గా ప్రకటించే సూచన

వాంటెన్ అక్టోబరు 6 (రాయిటర్)

ఈనెల 9వ తేదీన కంబోడియా రాజ్యం గణ తంత్ర రాజ్యంగా ప్రకటించటం జరుగుతుందని విశ్వసనీయ వరాల ద్వారా తెలియ వచ్చింది

అమెరికా 25వ వార్షికోత్సవాలకు హాజరయ్యేందుకు న్యూయార్క్ వెళ్లే ముందుగానే కంబోడియా అధ్యక్షుడు శ్రీ చెంగ్‌హెంగ్ ఈ ప్రకటన చేయవచ్చునని ఆ వార్తలు తెలియ జేశాయి

అధికార ప్రకటన అయిన అనతి కాలంలోనే కొత్త రాజ్యాంగ పద్ధతికి ప్రజల మద్దతును పొందేందుకై రిఫరెండం నిర్వహించ వచ్చునని ఆ వార్తలు తెలియజేశాయి.

22నుండి నగరంలో అఖిలభారత పోలీసు సమ్మేళనం

హైదరాబాద్, అక్టోబర్ 6 (యు ఎన్ ఐ)

అష్టమ అఖిలభారత పోలీసు సమ్మేళనం ఈనెల 22నుండి 24వరకు హైదరాబాద్‌లో జరుగుతుంది ఈ మూడు రోజుల సమ్మేళనానికి రాష్ట్రగవర్నర్ శ్రీ ఖండూభాయి దేశాయ్ ప్రారంభోత్సవం చేస్తారు. రాష్ట్ర ముఖ్యమంత్రి శ్రీ బ్రహ్మానందరెడ్డి సమాపనోత్సవంలో ప్రసంగిస్తారు.

ఈ సమ్మేళనం నిర్వాహకవర్గం, అధ్యక్షులుగా పోలీసు ఇన్‌స్పెక్టర్ జనరల్ శ్రీ కాపు సత్యజయరాం వ్యవహరిస్తారు

పోలీసు సిబ్బంది ఉపకరించే శాస్త్రీయ పరికరాల ప్రదర్శనకూడా ఈ సమ్మేళనంలో నిర్వహించనున్నారని పోలీసు ఐజి శ్రీ నరసింహుల తెలియజేశారు.

శాంతి ఒప్పందాల నీడల్లో శాశ్వతనిద్ర

న్యూఢిల్లీ, అక్టోబర్ 6

పోరుకు దిగిన ప్రత్యర్థివర్గాల వారిని దారికితెచ్చి వారిని ఉపన్యాసం చేసి అహోరాత్రాలు నిర్విరామంగా కృషి చేసి నానాఅవస్థపడి శాంతి ఒప్పందాలు కుదిరిన సందర్భాలలో ఇదంతాజరిగిన కొద్దిసేపటిలో ఎవరో ఒక మహానయకుడు ఈ లోకానికి శాశ్వతంగా దూరమైనారు

భారత-పాకిస్తాన్ దేశాల మధ్య యుద్ధాన్ని అంతమొందించడానికై 1966 సంవత్సరం జనవరిపదవతేదీన తాష్కెంట్‌లో పాకిస్తాన్ అధ్యక్షుడు అయూబ్‌ఖాన్-భారత ప్రధాని లాల్ బహాదుర్‌శాస్త్రుల మధ్య ఒప్పందం కుదిరిన కొన్నిగంటలలోనే లాల్ బహాదుర్ శాస్త్రి మరణించారు.

జోర్డాన్‌లో పంకుల సమరంలోఉన్న గెరిల్లాలకు జోర్డాన్‌రాజసేనలకు మధ్య శాంతి ఒప్పందం కుదిర్చిన కొన్నిగంటలలో గత నెల 28వ తేదీన ఐక్యఅరబ్ రిపబ్లిక్ అధ్యక్షుడు నాసర్ శాశ్వతంగా కన్నుమూసినారు.

లంచం తీసుకున్నట్లు వరంగల్ డిప్యూటీ కలెక్టర్‌పై ఆరోపణ

10వ తేదీన హైదరాబాదు కోర్టులో కేసు విచారణ

(ఆంధ్రభూమి ప్రతినిధి)

సికిందరాబాద్, అక్టోబరు 6

వరంగల్ డిప్యూటీ కలెక్టర్‌గా పని చేస్తూ ఉండిన శ్రీ పి వి రామారావుపై గల అభియోగం గత శనివారం నాడు హైదరాబాద్ స్పెషల్ జడ్జి శ్రీ కె. వి. నరసింహారావు కోర్టులో విచారణకు వచ్చినది.

హుస్నాబాద్ గ్రామంలో నాలిగాగు మునకలోని భూములను మంజూరు చేసినందుకుగాను శ్రీ బద్దాల చందర్‌రావు డిప్యూటీ కలెక్టరు శ్రీ పి. వి. రామారావుకు 3 వేల రూపాయలు లంచం ఇస్తుండగా వరంగల్ డిప్యూటీ పోలీసు సూపరింటెండెంటు శ్రీ జి రామారావు పట్టుకున్నారని ప్రాసిక్యూషన్ అధికారులు తెలియ జేశారు.

ఈ కేసు పై విచారణ 10 వ తేదికి వాయిదా పడింది.

అరబ్ దేశాలతో చర్చలకు ఇజ్రాయిల్ సంసిద్ధత

పారిస్, అక్టోబర్ 6 (రాయిటర్)

శాంతియుతంగా వివాదాన్ని పరిష్కరించుకోవడానికి ఈజిప్టుతోనూ, జోర్డాన్‌తోనూ మరేదేశంతోనైనా చర్చలు జరపడానికి తాము సిద్ధంగా ఉన్నామని ఇజ్రాయిల్ ప్రధాని గోల్డామీర్ ప్రకటించారు

పాలస్తీనా గెరిల్లావాయకుడు అరాఫత్‌తో చర్చలు జరపడానికిమాత్రం తాము సిద్ధంకాదని ఒక పత్రికాప్రతినిధికి ఇచ్చిన ఇంటర్వ్యూలో ఆమె చెప్పారు

జోర్డాన్‌లో పాలస్తీనావారి జబాయి అధికంగా ఉన్నదనీ, జోర్డాన్‌ను తమ దేశంగానే వారు తీర్చిదిద్దుకోవచ్చనీ ఇజ్రాయిల్ ప్రధాని అన్నారు

కేంద్ర ఎక్సైజ్‌శాఖ అధికారిపై అవినీతి ఆరోపణ

న్యూఢిల్లీ, అక్టోబరు 6

రాజమండ్రి కేంద్ర ఎక్సైజుశాఖ అసిస్టెంట్ కలెక్టర్ అందరికీ తెలిసిన అదాయాన్ని మించిన ఆస్తులు సంపాదించినందుకూ, ప్రభుత్వపు కోటాలుంచి రెండు స్కూటర్లు తీసుకొన్నందుకూగాను పేర పరిశోధన కేంద్రం వంక అయనపై అభియోగం తీసుకొనివచ్చి దర్యాప్తు జరిపింది మరో సందర్భంలో దొంగసంతకాలు చేసినవత్రాలు ఆధారంగా ఆరు గూడ్సుపెట్టెల బొగ్గు విడుదల చేసినందుకుగాను విశిగురి పట్టణ రెలు సేషనకు చెందిన ఇద్దరు గుమస్తాలపై అభియోగం తీసుకొనివారపడం జరిగింది.

అచ్చంపేట సమితిలో కుటుంబ నియంత్రణ పక్షోత్సవాలు

మహబూబ్‌నగర్, అక్టోబర్ 6

అచ్చంపేట పంచాయతీ సమితిలో కుటుంబ నియంత్రణ పక్షోత్సవాలు ఇటీవల జరిగాయి

అమ్రాబాద్, సిద్దాపూర్, రంగాపూర్, లింగాల్, అచ్చంపేట మొదలైన గ్రామాలలోని వివిధ శిబిరాలలో 61 మందికి వాసెక్టమీ ఆపరేషను చేశారు. డాక్టర్ జి. వారాయణ, డాక్టరు ఖాజిమ్ హుస్సేన్ ఖురేషి, డాక్టరు ఎన్. వి. గుప్తా ఈ ఆపరేషన్లు నిర్వహించారు. శిబిరాల ఏర్పాట్లలో బాగు అభివృద్ధి అధికారి శ్రీ జనార్దన్ పవన్ తహసీల్దార్ శ్రీ షేక్ గులామ్‌అలీ డాక్టర్లకు సహకరించారు.

క్యూబాలో అణ్వస్త్రవాహక జలాంతర్గాముల స్థావరం నిర్మాణం

సెనేటర్ ఫుల్ బ్రైట్ వ్యాఖ్య

వాషింగ్టన్, అక్టోబర్ 6 (యు. పి ఐ)

క్యూబాలో అణ్వస్త్రవాహక జలాంతర్గాముల స్థావరాన్ని రష్యా నిర్మిస్తున్నదనే వార్తలు కేవలం అమెరికా ప్రజలను కాంగ్రెస్(పార్లమెంట్)ను భయపెట్టి రక్షణ వ్యయం పద్దుల క్రింద ఎక్కువ మొత్తాన్ని మంజూరు యించుకోవడానికి మాత్రమే ఉద్దేశించినదని సెనేటర్ విలియం ఫుల్ బ్రైట్ అన్నారు.

ప్రతి సంవత్సరం రక్షణ పద్దులను ఆమోదించే సమయంలో ఏదో ఒక పరాంతిపు పుట్టిస్తూనే ఉన్నారని ఫుల్‌బైట్ అన్నారు.

రక్షణశాఖ అధికారులు గత వారంలో సెనేట్ కమిటీ ముందు సాక్ష్యం ఇచ్చినప్పుడు స్థావరం నిర్మాణాన్ని గూర్చి కమిటీకి సచ్చ చెప్పలేక పోయారని ఆయన అన్నారు.

'ఇసామ్ మతంపేరుపై స్వప్రయోజనాల సాధన'

పాక్ ప్రభుత్వంపై ప్రముఖకవి ఫైజ్ విమర్శ

న్యూఢిల్లీ, అక్టోబర్ 6

పాకిస్తాన్‌లోని పాలకవర్గం తమ రాజకీయ ప్రయోజనాల సాధనకై ఇస్లామ్ మతాన్ని ఉపయోగించుకొంటున్నదని సుప్రసిద్ధ కవి పద్మభూషణుడు ఫైజ్ అహ్మద్ ఫైజ్ విమర్శించారు

ఫైజ్ అహ్మద్ ఫైజ్ విన్న కరాచీలో జరిగిన అఖిల పాకిస్తాన్ రచయితల మహాసభలో ప్రసంగిస్తూ స్పష్టంగా విమర్శించారు

పురోగామి ముస్లిమ్ యువతరం పాలకవర్గం పీడన గావుస్తున్నదనీ ప్రభుత్వం అవలంబిస్తున్న ఈ అభివృద్ధి విరోధక పోరణిని ఎదుర్కొనవలసిన బాధ్యత యువకులు, విద్యార్థులు మేధావులపై గలదని మహాకవి ఫైజ్ అహ్మద్ ఫైజ్ అన్నారు.

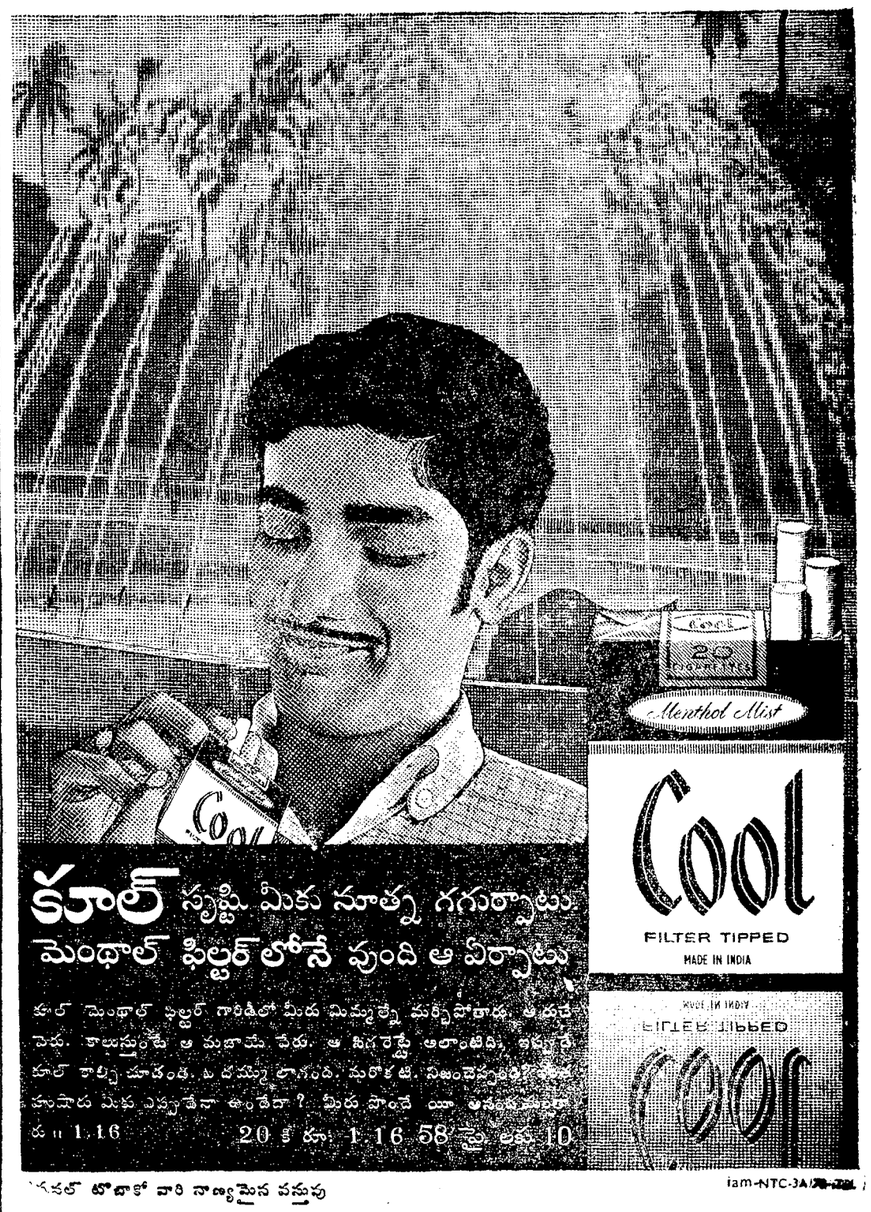

కూల్ సృష్టి మీకు నూత్న గగుర్పాటు.

మెంథాల్ ఫిల్టర్‌లోనే వుంది ఆ వీర్పాటు.

కూల్ మెంథాల్ ఫిల్టర్ గారిడీలో మీరు మిమ్మల్నే మర్చిపోతారు. ఆశ్చర్యపడకండి. కాలుస్తుంటే ఆ మజాయే వేరు. ఆ సిగరెట్టే అలాంటిది. ఇదుగో కూల్ వాల్చి చూడండి. ఏదయ్యిందో అర్థమౌతుంది. మరొక జతకు నిజంచెప్పండి. మీ మనసు ఎప్పుడైనా ఉందేదా? మీరు పొందే యీ ఆనందమూ వెల రు॥ 1.16 20 కి రూ. 1.16 58 పైసలు లక్ష 10

సరళ టోబాకో వారి నాణ్యమైన వస్తువు

ifam-NTC-3A

ఖుష్ బొనన్జా

ప్రపంచంలోని కేంద్రాలను అన్నిటిని గ్రహించు శక్తిగలిగిన మార్కెట్లో నిజంగా

మొట్టమొదటి రెండు బాండుల ట్రాన్సిస్టరు

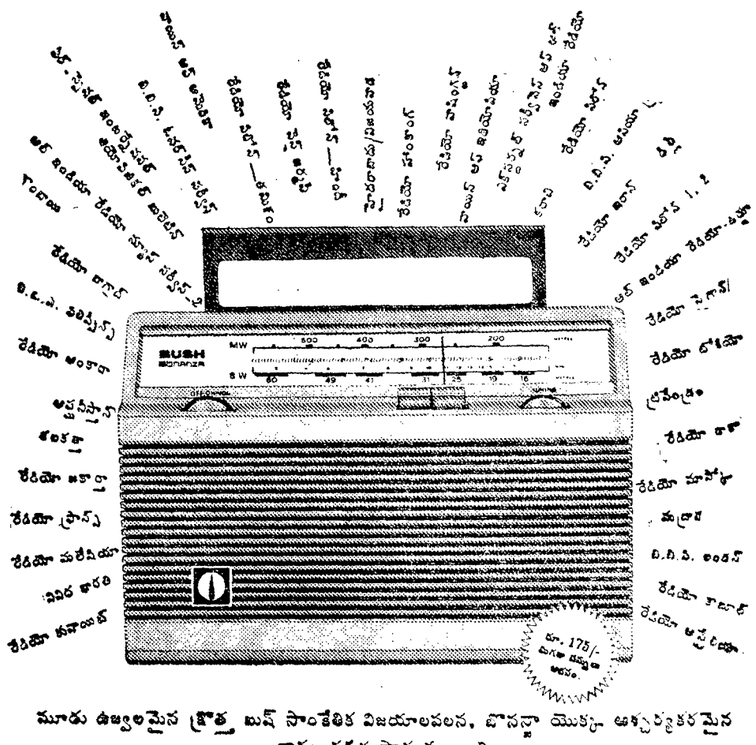

మూడు ఉజ్వలమైన క్రొత్త ఖుష్ సాంకేతిక విజయాలవలన, బొనన్జా యొక్క ఆశ్చర్యకరమైన కార్య దక్షత సాధ్యమయింది.

1 యాంటీ-షేడ్ పాలిష్ స్టీల్ ఫినిష్ 2 అదనపు 'స్టో-మోషన్' ట్యూనింగ్ విధానం 3 రెట్టింపు పెద్దదగిన ట్యూనింగ్ స్కేల్

ఖుష్

సాంకేతిక నిపుణులు ప్రతి రేడియోను అందిస్తుంది

సికిందరాబాద్:

1 చెల్కా ఎంటర్‌ప్రైజెస్: రాష్ట్రపతిరోడ్ ఫోన్: 74823, 76716, 73681 2 గీతాంజలి, అమూల్ స్టోర్స్: 2, మహాత్మాగాంధీరోడ్: ఫోన్: 73590 3 హరిహర్ సర్వీస్ సెంటర్: మహాత్మాగాంధీ రోడ్, ఫోన్: 75034. 4. జయ సైకిల్‌మార్ 59/3, పెయింటల్ మేరీస్‌రోడ్ ఫోన్ 76539. 5 వాసుదేవ్ బ్రదర్స్, 3-3-379. సుభాష్‌రోడ్ ఫోన్: 72102

హైదరాబాద్:

1 గేలార్డ్స్, సుల్తాన్‌బజార్: అండ్ చిక్కడపల్లి ఫోన్: 53241, 37585 2 మోహన్ రేడియో అండ్ వాచ్ స్టడ్స్, బ్యాంక్ వీధి ఫోన్: 43100 3 రాయల్ రేడియోస్, రాయల్ హోటల్ దగ్గర, [illegible] ఫోన్: 53693. 4. రతన్ పెంటరీ 5-8-528 ఆబిడ్‌రోడ్ 5 పోలా ఎలక్ట్రానిక్స్ లకిడి-కా-పూల్ ఫోన్: 33854. 6 శ్రీ గోపీనాథ్ [illegible] ఎంటర్‌ప్రైజెస్ బేగంబజార్, ఫోన్: 41189. 7 శ్రీ విజయఎలక్ట్రానిక్స్, యూనివర్సిటీ రోడ్, నల్లకుంట, ఫోన్: 35320.

డిస్ట్రిక్ట్ డీలర్లు:

1 ఉత్తర్‌వారీ స్టోర్స్, గాంధీ రోడ్, ఆదిలాబాద్ ఫోన్: 153 2 ఆజీజ్ అండ్ కంపెనీ బస్ స్టాండ్, బోధన్ 3 ఇంటర్నేషనల్ రేడియోహౌస్, టవర్ రోడ్ కరీంనగర్ 4 మోహన్ బ్రదర్స్: వరంగల్ రోడ్ ఖమ్మం. 5 శ్రీబాలాజీ యువైటెడ్ ఏజన్సీ, సెంట్ బ్యాంక్ రోడ్ మహబూబ్‌నగర్. 6 దాస్ వాచ్ అండ్ రేడియో కంపెనీ, రాష్ట్రపతిరోడ్, విజయవాడ. 7 రమేష్ రేడియో హౌస్, జయప్రకాష్ నారాయణ్‌రోడ్: వరంగల్. 8. లోయ మెడికల్ అండ్ జనరల్ స్టోర్స్: రేడియో డీలర్స్: విద్యానగర్ కాలనీ నల్గొండ.

డిస్ట్రిబ్యూటర్లు: జేపి ఎలక్ట్రానిక్స్ 69, రాష్ట్రపతిరోడ్. 73713, 72000 లైడ్ ఎంక్వయిరీలు పంపబడతాయి.

హైదరాబాద్ టెలిఫోన్స్

గాలిగూడ టెలిఫోన్ ఎక్స్ఛేంజ్

గాలిగూడటెలిఫోన్ఎక్స్ఛేంజ్‌లో అయ్యవరకైన రిపేర్లు పూర్తయినవి. గాలిగూడ ఎక్స్ఛేంజ్‌కి వెళ్ళవలసిన 40,000 వైర్లు హైదరాబాద్‌నిలిమండి వెళ్ళుచున్నవి. యీ వైర్లన్నీ యీమధ్య వచ్చిన వరదలకు బాగా దెబ్బతిని పోయినందున విడివిడిగా అన్నిటినీ పరీక్షించాము. సర్వీసు మామూలుగా తిరిగి ప్రారంభమైనది. ఉద్యోగులు 24 గంటలవ్యవధిపైన రాత్రింబవళ్లు పనిచేశారు.

22వతేదీనుండి ఈరోజువరకు పనిలిఫోన్ చందాదారుని సర్వీసు పనిచేయకపోవుచున్నయెడల అట్టివారు ప్రత్యేకంగావున్న మీటరు లేని ఫోన్‌నెం: 404 కు ఫోన్ చేయవచ్చును. ఇతరవిద్యార్థులు 1088 చేయవలెను. ఒక వారంరోజులలోపల శాశ్వతమైన రిపేర్లు ప్రారంభిస్తారు. అమితంగా కేబుల్ సర్వీసు దెబ్బతిన్న ఈ సందర్భంలో మా సహకరించిన పురప్రజలను అభినందిస్తున్నాము.

పి కె రాయ్‌చౌదరి
డిస్ట్రిక్ట్ మేనేజర్: టెలిఫోన్స్,
హైదరాబాద్-33.

హైదరాబాద్-33.
తే: 6-10-1970.

స్టేట్‌బ్యాంక్ ఆఫ్ హైదరాబాద్ సూపర్ వైజరీ స్టాఫ్ కోటరేటివ్ హౌసింగ్ సొసైటీ లిమిటెడ్

స్టేట్ బ్యాంక్ ఆఫ్ హైదరాబాద్ బిల్డింగ్, నక్లోశాంతి హైదరాబాద్

ప్రకటన

హైదరాబాద్ కవాడిగూడ వార్డు నెం: 1లో త్రి వై గోపాలదాస్ లేఔట్ లో 355 55 చ గజములవిస్తీర్ణం గలిగి పాట్ నెం: 23లో నిర్మించిన బిల్డింగ్ గురువు తెలిసిన పరిహారులలో శ్రీకంభంపాటి సీతారామకృష్ణశాస్త్రి గారి మరణ మానవ్యులలో ఒకరి పక్షమున కొనుటకుగాను మేము శ్రమించుకున్నాము:-

తూర్పు: 30' రోడ్ పశ్చిమం: పాట్ నెం: 32 దక్షిణ పాట్ నెంబర్: 24లో ఇలు, ఉత్తరం: పాట్ నెం. 22లో ఇలు.

పైన పేర్కొన్న వ్యవహారానికి ఎవరికైన, ఏవిధమైన అభ్యంతరం వున్నయెడల దిగువ తెల్పినవారికి 12-10-19 0 తేదీలోపు వస్తే రోజులలో అందజేయవలెను గడువు తేదీతర్వాత ఎట్టి క్లెయిములు, అభ్యంతరాలు పరిశీలింపబడవు.

కార్యదర్శి

కలుపుకుంటాడు.

సహకార
సొసైటీ లిమిటెడ్
కరీంనగర్
రిజిస్టర్డ్ నెం: 321/టి డి

వేలం ప్రకటన

కరీంనగర్ జిల్లా సహకార మార్కెటింగ్ సొసైటీ లిమిటెడ్ ఆఫీసు ఆవరణలో అక్టోబర్ 15వ తేది ఉదయం 11 00 గంటలకు జరిగేవున్న సభలో వున్నటి ఒక జీప్ నెం: ఏ పి ఆర్ 789 మరియు లారీ నెంబరు: ఏ పి ఆర్ 823ల బహిరంగ వేలంలో అమ్మబడును.

1. వాహనాలను పైన పేర్కొన్న అడ్రసులో పనిరోజుల్లో ఉదయం 10-30 నుండి సాయంత్రం 5-00గంటలవరకు తనిఖీ చేసుకోవచ్చును.
2. వేలంలో పాల్గొనదలచేవారు రు: 1000/- రొక్కం లేదా డిమాండు డ్రాఫ్టుతోపాటు మీ దరఖాస్తులో మీ అడ్రసు వివరాలు పేర్కొంటూ చెల్లించవలెను
3. వేలం అయిన తర్వాత ప్రదేశంలో మొత్తం పైకంలో 1/4 వంతు చెల్లించవలెను. మరియు 3 రోజులలోపల పూర్తి పైకం చెల్లించి వాహనాలు తీసుకొని వెళ్ళవలెను నిర్ణీత గడువులోపల వాహనాలు తీసుకొని వెళ్ళని పక్షంలో డిపాజిట్ పైకం స్వాధీనపరచుకోబడును.
4. పాట అంగీకరించుటకు సొసైటీవారు హక్కుగలిగి వున్నారు వేలం వివరాలకు సొసైటి బిజినెస్ మేనేజర్‌ను ఆఫీసు వేళల్లో సంప్రదించండి.

వి జగపతిరావు
ప్రెసిడెంట్

ఏ చీరనైనా ఎన్నుకోండి.... రు. 25 మాత్రమే

ప్యాంటు మరియు బుషర్ పీస్
రు. 20 లకు మాత్రమే

మరియు ఇతర రకములపైన
10% రుసుము ఇవ్వబడును
ఈ సదవకాశము వదులుకోకండి!
అలరించిన ఆభరణము!! త్వరపడండి!!
నగరంలోని ప్రముఖ షో రూమ్:
న్యూ శ్రీనివాస వస్త్రాలయం
3-3-842 న్యూ జనరల్‌బజార్, సికింద్రాబాద్

టైప్‌రైటింగ్ పరీక్షా ఫలితాలు

HYDERABAD, Oct. 6

The following is the provisional list of successful candidates in Typewriting (written examination) held in July/August, 1970. These candidates have to undergo the oral and practical examinations which will be held from 21st to 24th October, 1970 at the Centres where the written examinations were previously conducted. The candidates who have failed in Typewriting (Lower & Higher) written examination held in July/August, 1970 are allowed time upto 19-10-1970 without late fee, to submit their applications for December 1970 examinations.

TYPEWRITING LOWER

Vijayawada Telangana and Rayalaseema areas:

VIJAYAWADA: 8338 47 52 54 55 57 58 59 61 63 69 80 81 83 84 86 89.

8424 26 27 57 58 62 74 75 92 93 95.

8509 19 21 24 30 33 40 42 43 45 47 48 53 54 65 67 86 87 88 92 97 99.

8600 04 18 19 20 22 23 25 26 27 28 29 30 34 35 47 49 53 54 62 64 67 68 73 74 78 79 80 86 87 88 95 99.

8700 04 05 10 13 14 15 24 29 30 31 36 37 40 43 45 46 47 49 55 58 63 65 67 69 70 71 72 79 81 82 83 85 86 91 94 96 98 99.

8800 26 27 32 35 42 53 66 67 68 72 77 91 93 94.

8903 10 17 26 31 43 44 60 62 64 75 88 89 92 94 95 97 98.

9000 02 04 42 43 44 46 65 69 73 74 78 82.

9105 05 07 15 21 22 24 25 26 28 42 57 70 71 75 77 78 79 81 89 90 91 94.

9209 10 11 12 13 14 15 17 18 19 20 21 22 27 31 33 46 51 53 54 64 74 95.

9301 08 11 13 15 19 30 46 49 50 53 54 55 57 58 60 61 67 77 78 81 82 84 85 86 96 97.

9400 02 03 06 11 12 15 18 47 53 79 82 86.

9504 05 17 18 20 22 23 24 25 35 37 38 40 45 47 49 51 53 54 55 58 61 64 65 66 70 71 72 75 77 78 79 81.

9607 13 27 42 46 49 60 62 65 67 69 75 90 94 97 98.

9700 01 03 04 18 19 21 48 53 56 62 63 77 78 83 99.

9806 13 25 26 27 31 32 33 34 36 41 46 48 52 57 65 68 80 83 84 85 86 99.

9900 02 03 04 05 06 07 08 11 15 18 21 26 27 28 49 50 51 52 58 69 70 72 73 74 84 85 86 96 97.

10002 03 08 15 28 29 30 33 38 and 10108.

NELLORE

14408 12 18 20 21 22 24 35 36 38 41 44 45 49 50 51 55 57 61 64 68 73 74 82 83 89.

14503 04 09 10 11 12 13 15 22 24 25 26 30 32 33 43 55 56 65 66 68 69 78 79 82 86 88 89 90 91 92 97 99.

14605 06 08 10 16 18 21 29 31 33 40 41 42 43 44 45 47 56 58 64 68 71 76 83 85 86 92 98 99.

14702 03 27 29 30 32 38 41 42 44 45 48 50 51 53 64 66 67 68 70 73 74 85 88 92 96.

14800 20 22 24 25 27 30 32 33 34 35 36 37 40 41 42 43 44 46 47 54 55 57 58 59 60 64 65 66 70 71 73 75 77 79 80 83 88 89 94.

14907 08 10 12 14 28 35 37 39 40 43 44 47 48 50 51 54 60 62 64 67 68 79 83 92 94 95.

15004 10 11 12 15 20 21 22 24 25 30 36 41 51 57 58 59 66 68 72 73 75 77 86 87 89 91 92 94 95 98 99.

15100 01 12 13 15 16 17 21 and 27.

KURNOOL

15152 54 57 58 69 72 73 76 77 78 79 81 82 86 88 90 92 96 97 98 99.

15200 03 14 16 17 19 20 21 22 26 28 30 31 37 39 46 52 56 59 61 63 64 65 66 68 69 70 71 72 74 77 89 93 94 95 96 99.

15300 02 12 14 15 17 32 35 36 40 41 42 48 49 50 51 53 55 56 74 76 77 78 79 82 84 85 86 87 90 94 96 97 99.

15402 03 04 05 06 08 11 13 21 29 30 31 32 34 35 37 38 40 41 47 52 53 59 62 66 72 74 75 76 77 85 92 97 99.

15503 04 05 22 23 29 30 36 40 41 49 50 78 and 79.

NANDYAL

15602 05 10 11 13 21 27 49 51 52. 15723 26 27 33 36 43 50 and 52.

ADONI

15769 71 73 79 83 84 85 86 89 90 92 93 94 96 99.

15801 07 08 09 10 13 14 15 16 17 18 23 24 25 27 29 30 31 34 36 37 38 41 42 47 48 50 55 58 59 and 67.

ANANTAPUR

15884 92 95 96 97.

15902 03 04 06 09 31 32 33 34 37 38 44 46 47 49 50 53 54 55 56 73 74 75 76 77 78 79 80 81 82 84 85 87 89 90 91 92 93 94 95 96 99

16002 04 07 12 23 26 28 31 33 39 45 56 57 60 74 75 80 82 86 87.

16108 14 15 20 21 22 23 24 25 26 27 32 36 37 40 47 49 52 53 and 60.

PENUGONDA

16235 36 39 40 41 44 45 47 48 55 68 69 70 73 74 79 80 81 83 93 97 98 99.

16301 02 06 07 09 11 13 14 20 22 27 31 33 34 37 38 40 42 43 47 50 52 53 54 56 57 58 59 61 62 63 and 70

GUNTAKAL

16377 81 82 83 84 88 89 91 98 99.

16401 04 05 06 09 10 18 19 21 24 30 39 42 43 44 45 46 47 49 51 52 53 55 56 60 63 64 66 69 70 71 72 and 86.

CUDDAPAH

16491 95.

16507 10 14 18 19 22 26 28 29 31 33 36 37 38 40 44 49 52 53 54 68 71 72 78 80 82 85 86 88 89 92 95 98.

16604 15 20 22 24 26 27 30 32 36 38 45 46 47 50 51 52 55 57 59 63 66 68 77 81 82 85 86 87 88 92 95 98 99.

16707 11 13 25 29 31 36 40 41 47 49 51 52 53 67 71 73 84 85 90 91 94 95 97 98.

16800 02 04 05 06 07 08 12 15 17 18 and 19.

PRODDATUR

16829 31 34 37 38 42 45 58 59 66 72 73 74 75 78 81 87 88 93 94 97.

16903 06 08 19 23 25 37 40 47 64 and 67.

CHITTOOR

17004 05 10 11 22 28 29 30 34 35 36 39 41 42 43 44 45 61 62 64 68 71 75 77 78 83 88 89 90 97 99.

17100 06 07 08 10 12 16 18 19 20 22 33 35 41 48 60 61 62 63 65 66 67 68 69 70 71 72 73 75 77 78 80 82 83 84 85 86 87 88 89 91 94 96.

17200 01 02 14 15 16 17 19 20 23 24 25 30 31 32 33 37 38 39 44 47 48 and 64

TIRUPATHI

17277 84 86 88 92 96 99.

17301 02 04 06 09 13 16 17 18 22 25 27 28 29 36 37 52 58 60 73 75 76 77 81 83 89 91 92 93.

17401 02 08 11 20 21 26 28 40 41 42 43 50 53 56 58 59 69 70 71 72 76 78 79 80 82 84.

17501 03 06 07 08 10 14 16 17 19 27 29 31 35 54 59 62 63 64 65 66 70 80 92 93 95 96 97.

17600 01 02 03 07 08 09 10 11 14 16 17 19 31 35 36 38 39 40 41 45 47 48 50 52 and 17661-B.

MADANAPALLY

17704 07 10 14 16 29 31 33 36 39 41 43 46 53 57 58 61 70 73 78 80 84 87 88 94 95 96.

17801 13 16 18 19 and 20.

HYDERABAD

17833 34 51 71 79 82 84 93.

17901 18 47 49 50 52 69 72 74 95 98.

18011 12 16 24 26 30 31 32 33 42 44 48 49 51 52 53 54 60 64 65 67 69 94 96 97 98.

18106 08 09 13 15 16 17 18 19 23 26 27 29 42 47 55 57 60 63 72 75 86.

18225 34 37 43 48 49 51 53 54 55 56 61 72 75 81 82 90 93.

18307 09 12 16 17 18 20 26 28 30 32 36 41 44 47 51 63 66 68 82 83 92.

18402 14 18 34 35 36 37 39 54 60 63 70 71 77 94.

18501 12 15 22 23 25 31 49 60 61 62 63 65 68 69 75 76 79 80 83 85 90 91 94 96.

18603 13 19 32 37 40 43 46 54 66 68 70 71 80 87 89 93.

18706 45 48 52 55 56 63 65 70 75 80 82 84 85 86 87 88 97 98.

18814 17 18 22 42 52 58 60 62 65 75.

18909 11 13 15 19 21 24 31 33 34 35 52 53 57 60 77 78 79 81 82 91 95 97 98 99.

19000 03 04 09 18 20 27 31 43 50 53 62 87 89 90 94 97 99.

19101 04 05 06 11 12 37 42 45 46 50 51 53 55 56 57 58 59 62 65 66 68 70 72 76 77.

19220 23 24 26 38 39 47 48 49 50 52 54 57 58 79 83 98.

19304 07 13 17 30 31 34 36 41 42 46 47 60 65 68 79 80 88.

19407 09 19 23 24 25 35 40 41 47 55 56 84 85 86 87 92 93.

19526 27 28 56 59 63 65 81 84 85 87 88 89 95.

19606 08 15 17 18 19 21 22 25 29 47 48 50 59 60 62 89 97 98.

19703 10 11 16 24 25 27 37 40 43 44 45 46 47 50 51 52 55 58 59 60 61 64 67 69 84 86 88 89.

19800 01 04 05 08 10 13 17 39 40 43 44 50 51 64 65 66 67 68 71 72 73 75 76 77 78 81.

19900 04 05 07 11 13 16 25 28 29 31 34 35 38 39 46 49 85 86.

20002 03 04 06 07 17 34 35 45 46 48 49 50 51 53 56 60 62 64 68 69 70 71 72 89 92 93.

20100 07 08 10 11 15 16 17 18 20 22 48 50 52 54 71 72 73 75 77 78 79 80 81 83 84 85 87 88 90 93 97 98 99.

20201 03 04 05 06 08 13 14 15 17 23 28 31 32 34 35 39 41 43 47 52 54 56 57 62 63 65 67 68 71 73 74 76 78 79 96.

20306 16 20 27 33 35 38 42 60 62 70 71 77 79 81 94 95 96.

20402 13 21 27 29 35 37 39 41 45 47 51 58 72 93 96.

20515 16 27 28 40 44 46 53 61 62 65 66 67 68 69 70 71 72 73 74 86 87 88 91 95 99.

20607 10 17 19 20 22 25 37 39 51 64 94 97 98.

20700 08 09 17 18 38 39 49 53 54 73 75 80 82 84 85 86 93 95 99.

20802 04 05 12 22 24 33 36 37 39 49 65 67 68 69 70 73 75 76 79 80 81 82 83 84 86 88 89.

20901 05 18 19 22 24 28 30 32 37 39 40 41 47 57 61 63 64 67 69 70 72 93.

21000 01 02 19 29 40 42 51 76 77 87 90 91 92 99.

21101 23 24 26 28 29 33 40 44 45 53 58 59 68 76 81 83 87 96.

21208 10 12 21 28 34 37 44 49 51 53 54 56 58 61 62 63 67 85 88.

21300 04 09 10 11 12 18 24 25 41 42 46 50 53 56 62.

21408 63 76 83 84 87 94 and 24674.

SECUNDERABAD

21586 88 89 90 94 96.

21604 09 12 17 19 20 24 26 27 28 30 35 43 57.

21705 24 25 27 30 33 38 41 60 82 83 84 86 96 98.

21801 02 03

08 09 11 13 19 22 29 34 38 50 59 60 63 68 70 75 83 86 88 90 91 93 94 95.

21922 26 34 36 38 52 53 60 67 98 99.

22001 02 03 08 26 27 28 29 37 40 58 61 63 71 73 74 75 76 77 81 82 83.

22102 05 07 10 13 15 18 26 27 31 32 33 34 35 36 38 39 40 42 44 46 48 49 50 53 54 56 80 81 91 92 94 98 99.

22201 13 14 15 18 20 22 23 24 26 39 46 52 55 56 57 65 68 72 73 74 77 79 86 88 91 93 94 95 99.

22301 05 07 09 31 32 36 39 41 44 45 46 47 51 53 55 58 59 62 63 64 66 69 70 73 74 76 78 82 86 92 94 95 97 98.

22400 02 04 05 06 07 09 10 11 15 23 25 28 32 34 36 37 41 45 46 53 62 72 81 86 90 91 94 95 99.

22501 03 24 27 28 38 43 48 52 53 57 60 61 67 68.

22602 04 08 15 18 20 32 34 35 36 40 42 43 44 51 61 75 80 98.

22700 06 10 11 13 17 33 34 36 38 40.

22807 and 24680.

The result of the candidate with Regd. No. 22219 is withheld.

WARANGAL

WARANGAL: 22808 09 10 13 20 24 26 27 29 35 36 38 39 40 48 50

22507 10 11 17 40 86 90

22610 37

22766 and 24679

WARANGAL: 22885 86 93 95 96 97 98

22900 48 74 75 78 79 82 84

23061 62

23104 09 70 81 94

23210 11 14 and 33.

NIZAMABAD: 23351 79 80 81

23402 84 85

23504 and 21.

KARIMNAGAR: 23539 71 75 78 98 99

23642 43 46 66 91 93

23711 12 72 77 and 98.

MAHABUBNAGAR: 23843 45 68 87

23902 57 73 and 74

WANAPARTHY: 23979 91 and 2400.

NALGONDA: 24042 45 48 54 57 24128 29 47 50 53 57 58 59 74 85 86 and 97.

KHAMMAM: 24218 54 81 88 98

24305 06 14 27 35 89

24419 21 and 23.

KOTHAGUDEM: 24463 82 83 98

24513 17 58 63 72 73 and 75.

TELUGU: LOWER

VIJAYAWADA: 8419 20

8529 49 59

9047 48 and 63

The results of the candidates with Register Nos. 9304 9306 9310 and 9328 are withheld.

ANANTAPUR: 16022 23 50 and 67.

HYDERABAD: 24673 only.

TELUGU: HIGHER

VIJAYAWADA: 8560 and 62

HYDERABAD: 21199 and 21200.

పోతన స్మారక భవన నిర్మాణానికి వరంగల్ మున్సిపాలిటీ భూదానం

వరంగల్, అక్టోబర్ 6

మహాకవి పోతన స్మారక భవన నిర్మాణ సంఘం సమావేశం ఇటీవల నగర మున్సిపలీ చైర్మన్ శ్రీ పి ఉమారెడ్డి అధ్యక్షతన జరిగినది

భవన నిర్మాణానికి వరంగల్ హన్మకొండల మధ్య నాలుగు వేల చదరపు గజాల భూమిని మున్సిపాలిటీ విరాళంగా ఇచ్చినందుకు ఈ సమావేశంలో కృతజ్ఞత తెలిపారు.

ఈ భవనంలో ఒక సమావేశ మందిరం ఆడిటోరియం రంగస్థలం గ్రంథాలయం పఠనాలయం నిర్మిస్తారు.

ఈ సంఘానికి ఉత్తరప్రదేశ్ గవర్నర్ శ్రీ బెజవాడ గోపాలరెడ్డి, రాష్ట్ర విద్యా మంత్రి శ్రీ పి వి నరసింహారావు సభకు లుగా ఉండేందుకు అంగీకరించారనీ భవన శంకుస్థాపనోత్సవం వచ్చే నెలలో జరగ వచ్చునని సంఘం కార్యదర్శి డాక్టర్ సుప్రసన్నాచార్య ఒక ప్రకటనలో తెలిపారు.

తిమ్మాపురంలో భూమి పట్టాల పంపిణీ

(ఆంధ్రభూమి విలేకరి)

హుజూరాబాద్, అక్టోబర్ 6

హుజూరాబాద్ తాలూకా తిమ్మాపురము గ్రామములో శ్రీ పి. వి నరసింహారావు విద్యామంత్రిగారు హరిజనులకు మరియు రాజకీయబాధితులకు శ్రీ రామలు శ్రీవెంకయ్య గారలకు భూమి పట్టాలను పంచారు ఈసందర్భములో శ్రీ పి జనార్దనరెడ్డి సమితి అధ్యక్షులు శ్రీ సత్యనారాయణ రిహ్యూ డివిజనల్ అధికారుగారు, శ్రీ వి దయాకర్ రావు తహసిల్దారుగారు హాజరైనారు

వ్యాపార సరళి

ఉస్మాన్‌గంజ్ ధరలు
మెసర్స్ కె. జయప్రకాశ్ రామ్ అండ్ కంపెనీ
తేదీ: 6-10-70

తెల్ల జొన్నలు	75-00	92-00
చలి "	50-00	52-00
పచ్చ "	51-00	53-00
పసుపు	340-00	350-00
కందులు	130-09	140-00
ఎర్ర కందులు		
చిన్నవి	115-00	125-00
పెసలు	90-00	100-00
మినుములు	90-00	100-00
శనగలు	100-00	102-00
ఉలవలు	42-00	43-00
బెల్లము	60-00	68-00
సజ్జలు	44-00	45-00
తైదలు	40-00	43-00
మక్కజొన్నలు	45-00	46-00
మిర్చి	600-00	630-00
చింతపండు	190-00	240-00
ఎల్లిగడ్డ	170-00	195-00
ఉల్లిగడ్డ	40-00	43-00
గోధుమలు	110-00	118-00
ఎర్రగోధుమలు	—	—
కుసుమలు	147-80	150-00
నువ్వులు	200-00	240-00
ఇలాతి పలుకులు		
చిన్నవి	—	—
ఇలాతి పలుకులు		
పెద్దవి	290-00	300-00
ఆముదాలు	145-00	156-00
పెద్దకందిపప్పు	195-00	205-00
చిన్నకందిపప్పు	170-00	180-00
పెసరపప్పు	138-00	140-00
శనగపప్పు	116-00	118-00
మినపపప్పు	148-00	150-00
సిరి శనగపప్పు	118-00	120-00
ధన్యాలు	200-00	230-00
ఇలాతికాయ	80-00	93-00

సబార్డినేట్ అకౌంట్స్ సర్వీసును గజిటెడ్ స్థాయికి మార్చుప్రతిపాదన

కేంద్రం పరిశీలిస్తున్నదని కంట్రోలర్ ఆడిటర్ జనరల్ వెల్లడి

(ఆంధ్రభూమి ప్రతినిధి)

హైదరాబాద్ అక్టోబర్ 6

ఇండియన్ ఆడిట్ అకౌంట్స్ శాఖ సబార్డినేట్ అకౌంట్స్ సర్వీసు సభ్యులకు గజిటెడ్ హోదా ఇచ్చే విషయం కేంద్ర ప్రభుత్వం పరిశీలిస్తున్నదని భారత ఆడిటర్ జనరల్ కంట్రోలర్ ఎస్ రంగనాథన్ ఇక్కడ తెలిపారు.

జూబ్లీహాల్‌లో అఖిలభారత సర్వీసెట్ అకౌంట్స్ సర్వీస్ అసోసియేషన్ వేడుక మహాసభలు ఆయన ప్రారంభోత్సవం చేశారు. ఈ సంఘం అందజేసిన మెమొరాండాన్ని తమ అభివాయంతోపాటు కేంద్ర ప్రభుత్వానికి అందచేసినట్లు ఆయన తెలియచేశారు. గత పెబ్రవరి సంవత్సరాల నుండి ఈ కెడర్ బాస్కెట్ గ్రూపులో ఉన్నదనీ దీనిని గజిటెడ్ హోదాకు మార్చే విషయం ప్రభుత్వం కేంద్ర సంఘం ఆలోచించవలసి ఉంటుంది. కాపున కొంత పరిశీలన జరపడం తగునని రంగనాథన్ సలహా ఇచ్చారు. హోదాతోపాటు సర్వీస్ పేరును కూడా మార్చాలనే విషయానికు సంబంధించి ఆయన కేంద్రప్రభుత్వం ఈ సర్వీస్‌ను గజిటెడ్ సాయికి మార్చే విషయమై తన నిర్ణయాన్ని పనిచేసిన తర్వాత రెండవ దానిని చదవబడ్డాడు అన్నారు వేతనాల స్కేళ్లను పరిచయించే విషయమై మూడవ విషయ సంబంధిత ఈ సంఘంవారు అందజేసిన మెమొరాండం ప్రతి తమకు అందినదనీ తాము కూడా ఈ విషయమై వేతన సంఘానికి తమ అభిప్రాయాలను అందజేసామనీ రంగనాథన్ సూచించారు.

అకౌంట్స్ అధికారి కెడర్‌కు మెట్రిక్ బిట్ సబార్డినేట్ అకౌంట్స్ సర్వీసు వారికి ప్రమోట్ చేస్తున్న ప్రస్తుత విధానాన్ని రద్దు చేయాలని ప్రతిపాదనతో కంట్రోలర్ ఆడిట్ జనరల్ ఏకీభవించలేదు. బాగా పనిచేసేవారిని ప్రోత్సాహించడమనేది ఏ వ్యవస్థలో నైనా అవసరమేనని ఆయన అన్నారు 50 శాతం ప్రమోషను సీనియారిటీ ప్రాతిపదికనే పెట్టవే లభించుతున్నాయని ఆయన అన్నారు.

మహాసభ సందర్భంగా పదుంచిన విశేష సంచికను మహిళా సంక్షేమ యాత్రకు శాఖ మంత్రి శ్రీమతి రోజా మిశ్రా విడుదల చేశారు. అఖిల భారత సబార్డినేట్ అకౌంట్స్ సర్వీస్ అసోసియేషన్ అధ్యక్షులు డెప్యూటీ పోస్టుమాస్టర్ జనరల్ ఎస్ ఎస్ కాంట్రాక్టులో ప్రసంగిస్తూ వెరాగ్యాన్ని ప్రకటించారు. ఈ సర్వీస్‌ను జూనియర్ అకౌంట్స్ సర్వీస్ లేక జూనియర్ ఆడిట్ అకౌంట్స్ సర్వీసుగా వ్యవహరించాలని ఆయన సూచించారు. ఆహూతుల సంఘం చైర్మెన్ పి. ప్రకాశరావు ఆహ్వానితులకు స్వాగతం చెప్పారు. ఎం పి గౌరే వారికి కృతజ్ఞతలు సమర్పించారు.

విమానాల మళ్లింపు సమస్యపై చర్చకు సమితి తిరస్కృతి

వ్యాపారాభ్యసమితి అక్టోబర్ 6 (రాయిటర్)

విమానాలు బలవంతంగా మళ్ళిస్తున్న సమస్యపై సర్వసభ్యసమావేశంలో చర్చించరాదని వ్యాపారాభ్యసమితి నిర్ణయించింది. అయితే ఈ విషయాన్ని సమితి వ్యాయశాస్త్ర వ్యవహారాల సంఘానికి పంపాలని నిర్ణయించారు.

ఈ విషయమై అత్యధికులు చర్చలు జరుపవలసి అనేకమంది సభ్యులు సూచించినప్పటికీ సార్వసంఘం చర్చకు నిరాకరించింది.

బలవంతంగా విమానాల మళ్ళింపును అరికట్టేందుకు సమితి ప్రస్తుత సమావేశంలో సరైన చర్యలేవీ తీసుకోవలసి దీనివల్ల విశేషమైనట్టుగా పరిశీలకులు భావిస్తున్నారు.

బలవంతంగా విమానాల మళ్ళింపు సమస్యపై చర్చకు గత సంవత్సరం కూడా సమితి నిరాకరించింది

సింథటిక్ డ్రగ్స్ ఉద్యోగులసంఘం నూతన కార్యవర్గం

హైదరాబాద్, అక్టోబర్ 6

సింథటిక్ డ్రగ్స్ ప్రాజెక్ట్ సిబ్బంది సంఘం సహకారులు శ్రీ కె. కొండారెడ్డి అధ్యక్షతన గత ఆదివారం జరిగాయి

శ్రీ కె కొండారెడ్డి అధ్యక్షులుగను, శ్రీ ఎం. ఎ భారీ, శ్రీ బి రామచంద్రరావు, శ్రీ కృష్ణారెడ్డి ఉపాధ్యక్షులుగను, శ్రీ బి. వి కొమ్యూల్ ప్రధాన కార్యదర్శిగాను ఎన్నికైనారు. శ్రీ ఎస్. రమేష్‌కుమార్ కోశాధికారి శ్రీ వి. రామమూర్తి, వి. నరసింహులు, జి. మదుసూదనరావు: జి. వి సుబ్బారావు కార్యదర్శులు.

కార్యవర్గసభ్యులుగా శ్రీయుతులు కె. కరపి. ఎల్. అర్జునరావు వి సత్యనారాయణరెడ్డి. డి కృష్ణ. గాదిరెడ్డి, నాగేశ్వరరావు. నాగభూషణం, ఎ పెంటయ్య షేక్ వసాన్, శ్రీహరి, మహమ్మద్ముక్రముద్దాన్ ఎన్నికైనారు.

హుజూరాబాద్ చేనేత సహకార సంఘం

(ఆంధ్రభూమి విలేకరి)

హుజూరాబాద్, అక్టోబర్ 6

హుజూరాబాద్ చేనేత సహకారసంఘం 21వ వార్షిక 14వ సర్వసభ్య సమావేశానికి మార్కెటింగ్ జోనల్ ఆఫీసర్ శ్రీ యస. వెంకటస్వామి ప్రారంభోత్సవం చేసినారు. సంఘ అధ్యక్షులైన శ్రీ యం. పిరయ్య అధ్యక్షత వహించినారు.

సంఘ కార్యదర్శి శ్రీ యం మచ్చయ్య, నివేదికను చదివి వినిపించారు. చేనేతలు, రైతులు చేనేత పరిశ్రమకు, ప్రభుత్వం వారు కేటాయించవలసినవి కోరుతూ తీర్మానం ఆమోదించారు. 1970-71 బడ్జెట్ ఆమోదం పొందినారు.

చేనేత పరిశ్రమ అభివృద్ధి గూర్చి ప్రభుత్వం తీసికోవలసిన చర్యల గూర్చి శ్రీ కొత్తరాజిరెడ్డి శ్రీ బి. జగన్నాథరావుడు (చైర్మన్) శ్రీ టి మురళీధర్‌రావ్ (టీవర్స్ ఇన్స్‌పెక్టర్) ప్రసంగించినారు.

రంగాపూర్ గ్రామ సర్పంచ్ ఎన్నిక

అచ్చంపేట అక్టోబర్ 6

మహబూబ్‌నగర్ జిల్లా అచ్చంపేట పంచాయతీసమితికి చెందిన రంగాపూర్ గ్రామపంచాయతీ సర్పంచ్‌గా శ్రీ ఎ. రాంరెడ్డి ఏకగ్రీవంగా ఎన్నికైనారు

శ్రీ ఎమ్ గోపాలరెడ్డి అచ్చంపేటపంచాయతీసమితి అధ్యక్షుడిగా ఎన్నికైనందున ఈ ఎన్నిక జరుపవలసి వచ్చింది.

ఢిల్లీ బహిరంగసభలో నానర్‌కు ప్రధాని ప్రభృతుల జోహార్లు

మాడికి, అక్టోబర్ 6 (పి టి.ఐ.) ఏ లక్ష్యాల సాధనకోసం ప్రెసిడెంట్ వాసర్ పోరాటం జరిపారో ఆ లక్ష్యాలకు అయన చిహ్నమని ప్రధాని శ్రీమతి ఇందిరాగాంధీ జోహార్లర్పించారు

స్వాతంత్ర్యం పూర్వ భారతదేశంలో, అలాగే ఏ విధానం-లో ఏ లక్ష్యం గూర్చి అయన ప్రసంగిస్తూ, చదువుతూ ఉండేవారో వాటన్నిటికీ వాసర్ కొత్త అర్థాలు కల్పించారని శ్రీమతి గాంధీ అన్నారు.

వ్యక్తియ వాసర్‌కు జోహారు అర్పించడమే కాకుండా విశ్వాసిక బహిరంగసభలో ప్రసంగిస్తూ శ్రీమతి గాంధీ ఇట్లు అన్నారు.

మాజీ రక్షణమంత్రి శ్రీ వి కృష్ణమీనన్, కేంద్ర మాజీ అధ్యక్షులు శ్రీ ఎస్ నిజలింగప్ప, కేంద్ర మంత్రి శ్రీ జగజీవన్ రామ్, కార్యదర్శి శ్రీ రమేష్‌చంద్ర ప్రభృతులు పరిగణించిన యీ బహిరంగ సంతాపసభకు ఆసియా- ఆఫ్రికా సమైక్యతా సంఘం అధ్యక్షులు శ్రీ కె. డి మాలవీయా అధ్యక్షత వహించారు.

వర్షాకాలం మారిపోవు తరుణంలో ప్రెసిడెంట్ వాసర్ మరణించడం భారతదేశానికి చెందిన ఒక శకం అంతమైనట్టుగా ఆయన పేర్కొన్నారు. ఆయన భారతదేశానికి ఎంతగానో సేవ చేసారని శ్రీమతి గాంధీ అన్నారు. ఆయన ఎప్పుడు ఏ లక్ష్యాల సాధనకోసం ప్రెసిడెంట్ వాసర్ పోరాటం జరిపారో ఆ లక్ష్యాలకు ఆయన చిహ్నమని ప్రధాని శ్రీమతి ఇందిరాగాంధీ జోహార్లర్పించారు

స్వాతంత్ర్యం పూర్వ భారతదేశంలో, అలాగే ఏ విధానం-లో ఏ లక్ష్యం గూర్చి అయన ప్రసంగిస్తూ, చదువుతూ ఉండేవారో వాటన్నిటికీ వాసర్ కొత్త అర్థాలు కల్పించారని శ్రీమతి గాంధీ అన్నారు.

వ్యక్తియ వాసర్‌కు జోహారు అర్పించడమే కాకుండా విశ్వాసిక బహిరంగసభలో ప్రసంగిస్తూ శ్రీమతి గాంధీ ఇట్లు అన్నారు.

మాజీ రక్షణమంత్రి శ్రీ వి కృష్ణమీనన్, కేంద్ర మాజీ అధ్యక్షులు శ్రీ ఎస్ నిజలింగప్ప, కేంద్ర మంత్రి శ్రీ జగజీవన్ రామ్, కార్యదర్శి శ్రీ రమేష్‌చంద్ర ప్రభృతులు పరిగణించిన యీ బహిరంగ సంతాపసభకు ఆసియా- ఆఫ్రికా సమైక్యతా సంఘం అధ్యక్షులు శ్రీ కె. డి మాలవీయా అధ్యక్షత వహించారు.

వర్షాకాలం మారిపోవు తరుణంలో ప్రెసిడెంట్ వాసర్ మరణించడం భారతదేశానికి చెందిన ఒక శకం అంతమైనట్టుగా ఆయన పేర్కొన్నారు. ఆయన భారతదేశానికి ఎంతగానో సేవ చేసారని శ్రీమతి గాంధీ అన్నారు.

వ్యక్తియ వాసర్‌కు జోహారు అర్పించడమే కాకుండా విశ్వాసిక బహిరంగసభలో ప్రసంగిస్తూ శ్రీమతి గాంధీ ఇట్లు అన్నారు.

మాజీ రక్షణమంత్రి శ్రీ వి కృష్ణమీనన్, కేంద్ర మాజీ అధ్యక్షులు శ్రీ ఎస్ నిజలింగప్ప, కేంద్ర మంత్రి శ్రీ జగజీవన్ రామ్, కార్యదర్శి శ్రీ రమేష్‌చంద్ర ప్రభృతులు పరిగణించిన యీ

రు2ఆటలు మ 3-00 6 1కా

రాకీభాయ్ వారి

'దోరాస్తే'

(ఈస్టుమన్‌కలర్)

లత

(ఎయిర్‌కూలర్ హైదరాబాద్)

మిడ్‌టౌన్ ప్రైజెస్ రిలీజ్

రహత్

ప్రతిరోజు ఉదయం 10-30గం

ప్రైవేట్ మాష్టారు

తా: రామ్మోహన్ కొటేశ్వరబాబు, కృష్ణ, గుమ్మడి, రేలంగి, కాంచన, నవకన్య

రేటులు: 1-50, 1-10, 0-80, 0-50

Prabhat

రోజూ ఉదయం 11-30 ఆట

చదువుకున్న అమ్మాయిలు

ఎ. వాణీశ్వరరావు, జానకి, కృష్ణమూర్తి, ఇ.వి. పరోజాదేవి, పద్మనాభం,

రేటు 0-50, 0-75 1-00 1-50 2-00

అంజలి

రోజూ ఉదయం 10-30 ఆట

మంగమ్మ శపథం

ఎన్. టి. రామారావు, జమున, రాజశ్రీ, విజయలక్ష్మి, రాజనాల.

రేటులు: 0-50, 1-00, 1-40, 1-80

10 10-70 తేదీన ఉదయం ఆటతో ప్రారంభం

ఎబిరాజ్ పిక్చర్స్

ఎవరిని నమ్మాలి

దర్శకత్వం, కెమెరా: లక్ష్మణ్‌గోరె మాటల పాటలు: జి. కృష్ణమూర్తి

సంగీతం: కె. వి. మహాదేవన్

తారాగణం: హరనాథ్, పద్మనాభం, అల్లరాపలింగయ్య, ముక్కామల, త్యాగరాజు, రామకృష్ణ, చంద్రబాబు, రాధాకుమారి, పుష్పకుమారి

కమల్ - హైదరాబాద్ | దీపక్ - హైదరాబాద్ | ప్యారడైజ్ - సికింద్రాబాద్

సరోజ్ - వరంగల్

పూర్ణా రిలీజ్

PLAZA

ఫోన్: 73655

రేపే విడుదల

సాహసకృత్యాలుగల సస్పెన్స్ చిత్రం

టాకీడోర్ అందమైన భార్య విశ్వాసవతియైన పనికిమాలిన యువకుడు అన్నీ సస్పెన్స్‌కు కొత్త అర్థాన్నిస్తాయి

ప్యారమౌంట్స్:

డై బాలికల్లీ యువర్స్

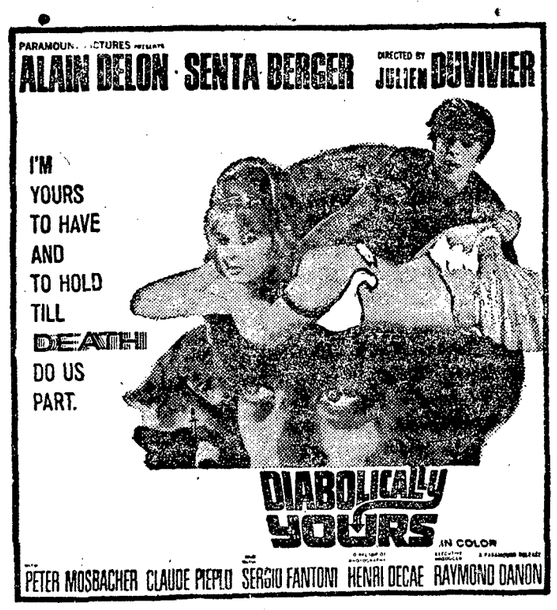

రోజూ 3 ఆటలు 3 30 6 3

హెచ్చు తరగతులకు మాత్రమే అడ్వాన్సుబుకింగ్

అక్షరరోజు:

టెక్సాస్ అడియె

నేడే చూడండి

ప్రొడ్యూసర్స్ కంబైన్డ్

ఇద్దరు అమ్మాయిలు

ఈస్టుమన్‌కలర్ - జెమిని

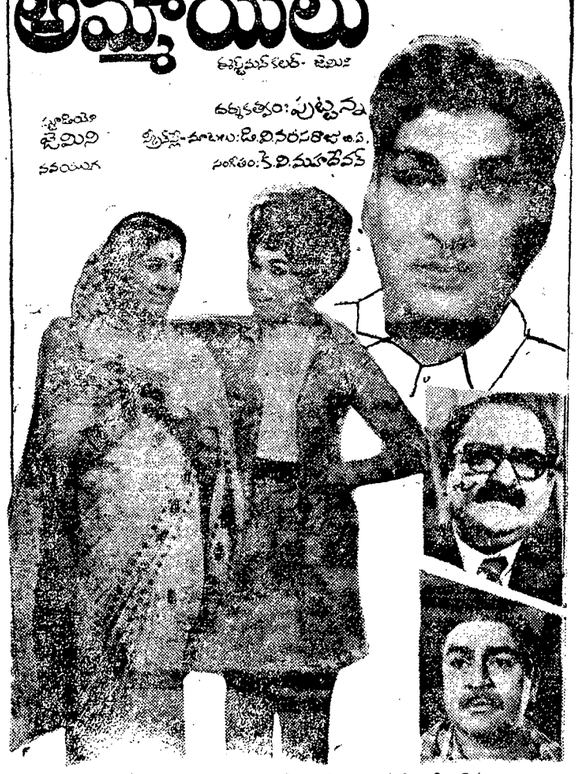

దర్శకత్వం: పుట్టన్న

కథ-మాటలు: దేవినరసరావు ఎం.ఎ.

సంగీతం: కె.వి. మహాదేవన్

రోజు 3 ఆటలు: 2.30 6-00 9.30

బసంత్ - హైదరాబాద్ | చిత్రాణి - సికింద్రాబాద్

శ్రీ దుర్గాకళామందిర్ - వరంగల్ | అంబేపిక్చర్ప్యాలెస్ - ఖమ్మం

విజయ సినిమా - నిజామాబాద్ | నటరాజ్ సినిమా - మహబూబ్‌నగర్

Prabhat

రోజూ ఉదయం 11-30 ఆట

చదువుకున్న అమ్మాయిలు

ఎ. వాణీశ్వరరావు, జానకి, కృష్ణమూర్తి, ఇ.వి. పరోజాదేవి, పద్మనాభం,

రేటు 0-50, 0-75 1-00 1-50 2-00

అంజలి

రోజూ ఉదయం 10-30 ఆట

మంగమ్మ శపథం

ఎన్. టి. రామారావు, జమున, రాజశ్రీ, విజయలక్ష్మి, రాజనాల.

రేటులు: 0-50, 1-00, 1-40, 1-80

రేపే ఉదయం 11-45 కు గొప్ప విడుదల

రోడ్ సైడ్ రామియోల ఏ విధంగా ఎదుర్కోవాలో తెలుసుకొనుటకు సూటిగా కలుసుకోండి!

విక్రమ్ పాడక్షన్స్ (మద్రాసు) వారి

భాయి-బహన్

(ఈస్టుమన్‌కలర్)

అశోక్‌కుమార్, ముంతాజ్, సూతన్, ప్రాణ్, పద్మిని, నళిని, హెలెన్, దిలీప్, బిందు, బిబిన్‌లాల్

దర్శకత్వం: ఎ. భీమ్‌సింగ్

సంగీతం: శంకర్ జైకిషన్

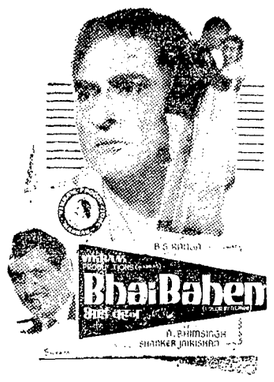

లత (ఎయిర్‌కూల్డ్) | సంగమ్ (ఎయిర్‌కండిషన్డ్)

మినర్వా - సికింద్రాబాద్ | సుధ - పాలిబండ

గురువారం నుండి ఆదివారం వరకు 4 ఆటలు: 11-45 3-00, 6-15, 9-30

ప్లాన్ కర్డ్ రద్దీ ఎక్కువగా వున్నది నిరాశచెందక వెంటనే మీ సీటును బుక్ చేసుకోండి

లత, సంగమ్; సుధ: ఉ: 11-00 నుండి 1-00 గంట మరియు ఆటలపేళ్లలో

మినర్వా: ఆటల పేళ్లలో

హైదరాబాద్ వెల్ఫేర్ కోఆపరేటివ్ సొసైటీ సహాయార్థం

సంగమ్‌లో ఈరోజు రాత్రి 9-30కు ప్రీమియర్‌షో

డిలక్స్ ఫిలిమ్స్ రిలీజ్

నేడే చూడండి

మారిన మనిషి

విక్రాంతి

2-30 6-15 9-30

అపార అంజలి

ఆటలు: 3-15, 6-00 9-30

అడ్వాన్సు బుకింగ్

విక్రాంతి ఉదయం 10-00 మం. 1-00గం. నా 4-00 మంచి 7-00గం.

నేడే చూడండి.

రాజకళ్ళ, N.A.T. కంబైన్డ్

వరకట్నం

నిత్యకళ్యాణం, N.T.రామారావు

రాజేశ్వర్ - సికింద్రాబాద్

రోజు 3ఆటలు: 2-30 6-00 9-30

నేడే చూడండి

ప్రతివారు చూసి ఆనందించ పలసిన చిత్రం

సంగీతలోక పాడక్షన్స్

రాతో కా రాజా

(ఈస్టుమన్‌కలర్)

ధీరజ్, వెజాల, జీవన్, రాజేంద్రనాథ్.

దర్శకత్వం: రాజేష్‌నాథ్ | సంగీతం: ఆర్ డి బర్మన్

ప్యాలెస్ - హైదరాబాద్

సంగమ్ హైదరాబాద్

ఆషా - పాలిబండ

మినర్వా - సికింద్రాబాద్

రోజు 3 ఆటలు: 3-30 6-30 9-30

ధనలక్ష్మి పిక్చర్స్ రిలీజ్

వాల్మీకి జయంతి సందర్భంగా 14న ఐచ్ఛిక సెలవు

హైదరాబాద్, అక్టోబర్ 6 (పిటిఐ)

మహర్షి వాల్మీకి జయంతి సందర్భంగా ఈ నెల 14వ తేదీన రాష్ట్ర ప్రభుత్వం ఐచ్ఛిక సెలవును ప్రకటించింది

గుత్తాధిపత్య వ్యతిరేక ప్రదర్శన

హైదరాబాద్, అక్టోబర్ 6

గుత్తాధిపత్యానికి వ్యతిరేకంగా సుమారు 100 మంది యువకులు తాత, బిరా వంశపారంపర్య గత్త పెట్టుబడిదారీ పద్ధతి స్థానికి కార్యాలయాల ఎదుట ప్రదర్శన జరిపారు. ఈ ప్రదర్శన హైదరాబాద్ యువజన సమాఖ్య ఆధ్వర్యాన జరిగింది.

గుత్త పెట్టుబడిదారీ పద్ధతికి వ్యతిరేకంగా నినాదాలతో వీరు అంతకుముందు నగరంలోని ప్రధాన వీధులలో ఊరేగింపు జరిపారు.

ప్రదర్శనకి ఆంధ్రప్రదేశ్ విద్యార్థి సమాఖ్య అధ్యక్షుడు అ. వాసా, హైదరాబాద్ యువజన సమాఖ్య ఉపాధ్యక్షుడు భరతీరాజా, కార్యకర్తలు పాల్గొని నాయకత్వం వహించారు.

సుధ

అక్టోబర్ 7, 8 తేదీలు

రోజూ ఉదయం 11-30 ఆట

పాల మనసులు

హరనాథ్, జమున, గుమ్మడి, రమాప్రభ, చలం, ఛాయాదేవి, రాజశ్రీ, రాజబాబు

రాజేశ్వర్ - సికింద్రాబాద్

నేడే చూడండి

ఉదయం 11-00 గం॥

భలే అబ్బాయిలు

తా: కృష్ణ, కృష్ణంరాజు, గుమ్మడి, కె. ఆర్. విజయ.

8వ సంయుక్త వారం

సుదర్శన్

(ఎయిర్‌కూల్డ్)

హైదరాబాద్

రోజు 3ఆటలు: 2-30 6-00 9-30

6వ సంయుక్త వారం

పాపులర్ ఆర్ట్ ఇంటర్నేషనల్ రామానంద్ సాగర్స్

"గీత్"

(ఈస్టుమన్‌కలర్)

సంగీతం: కళ్యాణ్‌జీ ఆనంద్‌జీ

రాజేంద్రకుమార్ | మాలాసిన్హా

సునీల్ కుమార్ | కుమకుమ్

నజీర్ హుసేన్ | డైసీఇరాని

మన్‌మోహన్ కృష్ణ

జమరుద్ - ఎయిర్‌కండిషన్డ్ అబిడ్స్ రోడ్

విశ్వరడైజ్ - ఎయిర్‌కూల్డ్ సికింద్రాబాద్

రోజు 3ఆటలు: 2-30 6-00 9-30

అప్సర - బోరంగాబాద్

రిగల్ - లాలాగూడ్

కపూర్‌చంద్ అండ్ బ్రదర్స్ రిలీజ్

నేడే చూడండి | నేడే చూడండి

వెంకటరమణ ఫిల్మ్స్ వారి

బాలనాగమ్మ

దర్శకత్వం: వేదాంతం రాఘవయ్య

తా: ఎన్. టి. రామారావు, ఎస్. వి. రంగారావు, రేలంగి, అంజలి, రాజనాల, పద్మనాభం వగైరా

సాగర్ - హైదరాబాద్

రోజు 3 ఆటలు, 2-30, 6-00 9-30

ఎస్. ఎస్. ఎ. పి. రిలీజ్

నేడే చూడండి | నేడే చూడండి

ఎ. వి. ఎమ్ ప్రొడక్షన్స్

"రాము"

ఎన్. టి. రామారావు, జమున, గీతాంజలి, పద్మనాభం, రాజనాల, రేలంగి.

దీపక్ - హైదరాబాదు

రోజు 3 ఆటలు, 2-30 6-00, 9-30

మూవీస్ ప్రైవేట్ లిమిటెడ్ రిలీజ్

నేడే చూడండి

కథానాయకుడు

యన్. టి. రామారావు, జయలలిత

ప్రభాత్ - హైదరాబాద్ | అలంకార్ - సికింద్రాబాద్

రోజూ 3 ఆటలు 2-30, 6-00, 9-30.

పూర్ణా రిలీజ్

నేడే చూడండి | నేడే చూడండి

రీగల్ - హైదరాబాద్ (హైదరాబాద్)

ఎ. వి. ఎమ్ ప్రొడక్షన్స్

చిట్టిచెల్లెలు

ఎన్. టి. రామారావు, వాణిశ్రీ, రాజశ్రీ, గుమ్మడి, పద్మనాభం, రేలంగి

దర్శకత్వం: ఎమ్. కృష్ణన్

సంగీతం: ఎస్. రాజేశ్వరరావు

రోజూ 3 ఆటలు. 3-00, 6 30, 9-30 గం

నేడే చూడండి | నేడే చూడండి

సుజాత ఫిల్మ్స్ వారి

వీరాంజనేయ

దర్శకత్వం: కమలాకర కామేశ్వరరావు

సంగీతం: యస్. రాజేశ్వరరావు

తా॥ యన్. వి. రంగారావు, శాంతారావు, నగయ్య, కాంచన, అంజలి, ముక్కామల, కొరపాటి

కమల్ - హైదరాబాద్

రోజు 3 ఆటలు 2-30, 6-00, 9-30

లక్ష్మి రిలీజ్

విజయవంతమైన 10వ సంయుక్త వారం

రోజూ 3 ఆటలు: 2-45, 6-15, 9-30.

శాంతి - హైదరాబాద్ | సెలెక్ట్ - సికింద్రాబాద్

రాజరాజేశ్వరి - వరంగల్

అక్టోబర్ 9 శుక్రవారం ఉదయం ఆటతో

బ్రహ్మాండమైన విడుదల

ఫిలింక్రాఫ్ట్ వారి

దేశమంటే మనుషులోయ్

దర్శకత్వం: సి. యస్. రావు B.A.(ITT) నిర్మాతలు: కె. ఎం. కె. నాయుడు, జి. కె. నాయుడు M.A.

కథ: టి. పి. మహారథి సంగీతం: యస్. రాజేశ్వరరావు

వెంకటేశ - ఎయిర్‌కండిషన్డ్ హైదరాబాదు | అప్సర - లాల్‌దర్వాజ | అలంకార్ - సికింద్రాబాదు

మరియు

లక్ష్మి - వరంగల్ | శ్రీనివాస్ - ఖమ్మం | భారత్ - కరీంనగర్

ఆదివారం నరకు రోజు 4 ఆటలు: 11-00, 2-30, 6 00, 9-30 గం

— ఉపాధిలేక —

పేదలకోసం కృషిచేసే వారినే బలపరచాలని బ్రహ్మానందరెడ్డి విజ్ఞప్తి

రాజమండ్రి, అక్టోబరు 6 (పి.టి.ఐ)

సమాజంలోని క్రిందివర్గాలకూ దేశంలోని ఇతరబడుగు వర్గాలకూ, లాభదాయకమైన కార్యక్రమాలనూ పథకాలను అమలు పరచడానికి యత్నించేవారినే బలపరచవలసినదని ముఖ్యమంత్రి బ్రహ్మానందరెడ్డి రాష్ట్రప్రజలకు విజ్ఞప్తి చేశారు.

పార్టీ రూపొందించిన కార్యక్రమాలను ఇందిరాగాంధీ, జగజీవన్‌రామ్‌లు తమ కార్యకలాపాల కాంగ్రెస్ అమలు పరుస్తున్నదని. తమ అభ్యున్నతి కోసం వారసంగా ఎవరు కృషి చేస్తున్నారని ప్రజలు గుర్తించగలరని ఆయన అన్నారు.

వెనుకబడిన తరగతుల, గిరిజనుల, ఇతర పేదవర్గాల అభ్యున్నతికి తమవారి ప్రగతికోసం విధానాలను అనుసరిస్తున్నదని కూడా ఆయన చెప్పారు. సమాజంలో అట్టడుగునవున్న వర్గాలకు పిలవనంతమేర తక్కువకూలికే యిస్తున్నదనీ, రాష్ట్రంలో 23 లక్షలు కౌలుదారులకు భూమిని పేదలకు పంచిపెట్టామని ఆయన చెప్పారు.

బ్యాంకులను జాతీయం చేయడంవల్ల వివిధ కార్యక్రమాలక్రింద గత మే నెలవరకూ 740 కోట్ల రూపాయల మొత్తాన్ని ప్రజలకు లభింపచేశారు. జాతీయమైన బ్యాంకులద్వారా ఒక్క వ్యవసాయదారులే 25 శాతమంది లబ్ధిపొందుతున్నారు. అంతేకాక చిన్నతరహా పరిశ్రమలు, ఇతర వ్యాపారులు, ఇతర వర్గాలవారు పొందారని ఆయన చెప్పారు.

భారతదేశపు ఎనిమిదికోటుల భూమిని పేదలకు పంచాలంటే ఇప్పుడున్నదానికి రెండింతల ధర్మాదాయ శాఖమంత్రి ఆర్. రామలింగరాజు ప్రకటించారు.

పేదవర్గాలకోసం తపనపడే వారినే పంచదలచే కొంత భాగం పంచవలసినదని ప్రతిపక్ష కాంగ్రెస్ నాయకుడు శ్రీ పంజీవి రెడ్డిని ఆయన సవాలు చేశారు.

వామపక్షాలను ప్రభుత్వం అణచివేస్తున్నదని కమ్యూనిస్టుపార్టీ విమర్శ

న్యూఢిల్లీ, అక్టోబర్ 6 (యు.ఎన్.ఐ)

పశ్చిమబెంగాల్, ఆంధ్రప్రదేశ్, పంజాబ్ రాష్ట్రాలలో కమ్యూనిస్టుపార్టీ (మార్క్సిస్టు-లెనినిస్టు) నాయకులను, కార్యకర్తలను పోలీసులు బుద్ధిపూర్వకంగా చంపుతున్నారని మితవాద కమ్యూనిస్టుపార్టీ ఆరోపించింది.

పొరుగు జాతీయమండలి ఆమోదించిన తీర్మానంలో కమ్యూనిస్టుపార్టీ పైవిధంగా ఆరోపించింది.

ఆంధ్రప్రదేశ్‌లో వెంపటపు సత్యనారాయణ, కైలాసం మొదలైన నాయకులను, పంజాబ్‌లో భూజాలింగ్ మొదలైన నాయకులను సంఘర్షణలపేరుతో హత్యచేశారని తీర్మానంలో పేర్కొన్నారు.

"నక్సలైట్ల పిడి"అనేపేరుతో ప్రభుత్వం దేశంలోని అనేక ప్రాంతాలలో వామపక్షశక్తులను అణచివేయడానికి ప్రయత్నిస్తున్నదనీ జాతీయమండలి విమర్శించింది.

కలకత్తా వీధులలో యువకులను కాల్చివేస్తున్నారనీ, అటుతర్వాత వివేకతలు పుట్టిస్తున్నారనీ కొన్నిప్రాంతాలలో కర్ఫ్యూ విధించి, వందలాదిమంది ఇళ్ళను కూడా చేయడమేగాక పిచ్చకుక్కలా హింసిస్తున్నారనీ తీర్మానంలో పేర్కొన్నారు.

కొండపాల్కాల్ హైస్కూల్ విద్యార్థిసంఘ ప్రారంభోత్సవం

(ఆంధ్రభూమి ప్రతినిధి)

కరీంనగర్, అక్టోబర్ 6

కరీంనగర్ పంచాయతి సమితికి చెందిన కొండపాల్కాల్ గ్రామంలోని జిల్లాపరిషత్ ఉన్నతపాఠశాల విద్యార్థిసంఘానికి సమితి అధ్యక్షుడు, జిల్లాపరిషత్ చైర్మన్ శ్రీ బి. గోపాలరావు ప్రారంభోత్సవం చేశారు. ఈ సందర్భంగా ఏర్పాటుచేసిన సమావేశానికి శ్రీ మల్లారెడ్డి అధ్యక్షతవహించారు.

క్రమశిక్షణతో మెలుగుతూ భవిష్యత్తులో తమపైనున్న దేశభద్రతాబాధ్యతలను సమర్థించాలని ప్రారంభోపన్యాసంలో శ్రీ గోపాలరావు విద్యార్థులనుకోరారు. పాఠశాల ప్రాథమికదశనుండి ఏ విధంగానైతే ఉన్నతస్థాయి వరకు వచ్చింది వివరిస్తూ జిల్లా పరిషత్ నుండి పాఠశాలకు అవసరమైన ఫర్నిచర్ భవనమరమ్మతులను ఏర్పాటుచేయగలమని ఆయన వాగ్దానంచేశారు.

అంతకుముందు శ్రీ గోపాలరావును పురవీధులలో ఊరేగించారు.

ప్రధానోపాధ్యాయుడు శ్రీ వి. సత్యనారాయణరావు వందనసమర్పణ గావించారు.

Printed by K. R. Pattabhiram, B.A., for the Proprietor of the Deccan Chronicle Press 36, Sarojini Devi Road, Secunderabad. Managing Editor & Publisher: K. R. Nandagopal, L.M.&L.L., Editor: Gora Sastry.

నగరంలో నేడు

రాత్రి 9 గంటలకు పాతమారెడుపల్లి పాయిబాబా మందిరంలో "మహారథికర్ణ" బుర్రకథ కథకురాలు శ్రీమతి పరోటి నీలిమ.

రాజేంద్రనగర్ సాముదాయిక అభివృద్ధి జాతీయ శిక్షణా సంస్థలో ఉ. యం 11 నుండి సాయంత్రం 5 గంటల వరకు "సామదాయికాభివృద్ధి"పై పిల్లలోపల శ్రీ పి. పుల్లారెడ్డి ప్రారంభోపన్యాసం. శ్రీ వి. నరసింహారావు అధ్యక్షత. సాయం. తం 6-30కి పిలిం ప్రదర్శన.

* * *

శివాజీనగర్ శ్రీ వెంకటేశ్వరస్వామి దివ్యోత్సవాల సందర్భంగా గీతాసారం అవధాన పోటీలు, తమ తాత శ్రీ శేషా వి. సుందరిమాళ్ జ్ఞాపకార్థం శ్రీమత్స్వర్ణ సర్వశ్రీ టి.వి. కొండల జాలు వి. శ్రీనివాసులు సాయం అధ్యక్షత సాయం కాలం 6 గంటలకు గజవాహనం.

* * *

మౌలాలీ శ్రీ రాజరాజేశ్వరి పీఠంలో జరుగుతున్న శ్రీలలితాయాగం సందర్భంగా సాయంకాలం 7 గంటలకు అన్నపరపరాగములు సోదరుల వాదప్రతివాదం.

* * *

బేగంపేట్ బాగు ఉప్పరపల్లి శ్రీమారుతి విలయంలో జరుగుతున్న శ్రీ దేవీనవరాత్రి ఉత్సవ సందర్భంగా రాత్రి 8గంటలకు శ్రీ హరి భక్తిపరమాలం-భజన.

* * *

రవీంద్ర భారతిలో కళాసంగమం ఆధ్వర్యాన సాయంకాలం 6-30 గంటలకు "ఆశాకిరణము" నాటక ప్రదర్శన శ్రీ అక్కినేని నాగేశ్వరరావు ముఖ్య అతిథిగా హాజరవుతారు.

* * *

యోగానందం, ప్రాణాయామం అభివృద్ధి అంశంపై యోగానందస్వామి యువతకు ఉచిత శిక్షణ ఉంది. సాయంత్రం 6-15కు రవీంద్ర భారతిలో ప్రవచిస్తారు.

బలాలు తారుమారు కాని రీతిలోనే పాకిస్తాన్‌కు ఆయుధాల సరఫరా

ఢిల్లీలో సోవియట్ అధికారి ప్రకటన

న్యూఢిల్లీ, అక్టోబర్ 6 (పి.టి.ఐ)

పాకిస్తానుకు తాము చేసే ఆయుధసరఫరా భారత పాకిస్తాన్ బలాబలాలు తారుమారయేరీతిలో ఉండదని ఇక్కడి సోవియట్ రాయబార కార్యాలయానికి చెందిన సైనిక విభాగాధికారి సోపోవ్ చెప్పారు. ఇక్కడ తెలిపారు.

గత ప్రపంచయుద్ధ కాలంలో రష్యా, జర్మనీల పోరాట దృశ్యాలుకల ఫోటోల ప్రదర్శనకు ప్రారంభోత్సవం చేస్తూ ఆయన పైవిధంగా చెప్పారు.

భారత్, పాకిస్తాన్‌ల బలాబలాలు తారుమారు కాకుండానే చూస్తామని ఆయన చెప్పారు.

ప్రపంచంలో చేరు వలచోట పంపబడుతున్న యుద్ధాల ప్రపంచయుద్ధంగా మారవచ్చని అందువలనే ఆయుధాలను ఉత్పత్తి చేసుకోవటం రష్యా ఆత్మరక్షణకు చర్యలు తీసుకుంటుందని ఆయన చెప్పారు.

పశ్చిమజర్మనీ రష్యాలమధ్య ఇటీవల కిరాక్షణబంధం సంతరించిన యూరోప్‌లో, కొంతవరకు మిగతా ప్రపంచంలోనూ ఉద్రిక్తతం సడలినదని అయితే ఈ విషయంలో పశ్చిమజర్మనీ ఇంకా కొన్ని చర్యలు తీసుకోవలసి ఉన్నదని ఆయన అన్నారు.

అణ్వస్త్రాలను తయారు చేసుకున్న మా తాన చివరి మూడవ ప్రపంచయుద్ధం తెస్తారనడానికి అవకాశం లేదు. రష్యా లేగడే అణ్వస్త్రాలను నిర్మించుకున్నది. అయితే ప్రపంచ యుద్ధం తప్పకుండా తప్పనిసరిగా వస్తుందని ఆయన అన్నారు.

ప్రపంచ యుద్ధం సంభవించడం సంభవించకపోవడమనేది వేరే కారణాలపై ఆధారపడివున్నదని ఆయన చెప్పారు.

రష్యాలో పశ్చిమ జర్మనీ దురాక్రమణకు తలపడినప్పటి నుండి బెర్లిన్‌పై సోవియట్ ప్రజల విజయం సాధించే వరకూ తీసిన ఫోటోలను ఆ ప్రదర్శనలో ఏర్పాటుచేశారు.

వింధ్య ప్రాంతంలో రెండు బస్సులు ఢీకొని ఆరుగురి మృతి

జబల్‌పూర్, అక్టోబర్ 6 (యు.ఎన్.ఐ)

వింధ్య ప్రదేశ్ ప్రాంతంలో రేవా మహాడల్ ప్రధాన మార్గంలోని డెక్‌లాస్ గ్రామ సమీపాన రెండు బస్సులు ఢీకొన్న సందర్భంగా ఆరుగురు మృతిచెందారు. 30 మందికి గాయాలు తగిలాయని మధ్యప్రదేశ్ రోడ్డు రవాణా సంస్థ అధికారి ఒకరు తెలిపారు.

ఆకాశవాణి

గురువారం 8-10-1970

హైదరాబాద్—ఎ

405.4 మీ (740 కి.హె.)
62.50 మీ (4800 కి.హె.)
ఉ: 6-25 నుండి 7-45 వరకు
42.02 మీ (7140 కి.హె.)
ఉ: 8-00 నుండి 9-30 వరకు
ఉ: 9-45 నుండి సా: 5-15 వరకు
41.02 మీ (7140 కి.హె.)
62.50 మీ (4800 కి.హె.)
సా: 5-55 నుండి రా: 10-35 వరకు
ఉ: 10-25 వందేమాతరం, సుప్రభాతం 6-30 భక్తిరంజని 7-00 తెలుగులో వార్తలు 7-15 సంగీత శిక్షణ 7-30 సంస్కృత పాఠము 7-45 సంకీర్తన సం 8-00 హిందీలో వార్తలు 8-15 ఆంధ్రములో వార్తలు 8-30 కర్ణాటక సంగీతం 9-00 వాతావరణ మాపన, ప్రసారి సమాప్తి.

మ: 12-05 చిత్రగీతము 12-20 హిందీ పాఠం 12-30 కార్మికుల కార్యక్రమము 1-00 కాసుకురిచ్చి అరుణాచలం: వాద్యసంగీతం 1-30 ఆంధ్రములో వార్తలు 1-40 చిత్రగీతము 1-50 తెలుగులో వార్తలు 2-00 వాతావరణ మాపన ప్రసారి సమాప్తి.

సా: 5-55 ప్రసారి పరిచయాలు 6-00 ఆంధ్రములో వార్తలు 6-05 ప్రాంతీయ వార్తలు 6-15 ఉర్దూలో వార్తలు (హైదరాబాద్, కడప మాత్రమే) 6-25 వ్యవసాయదారులకు వార్త ప్రసారం 6-30 గ్రామీణ క్రీడ 7-00 తెలుగులో వార్తలు 7-15 పురాణ కాలక్షేపం 7-30 లలిత సంగీతం 7-45 పజయేశ్వరరావు: పియానో 8-30 జానపద గీతాలు 8-45 హిందీలో వార్తలు (కడప, విశాఖపట్నం మాత్రము) 9-00 ఆంధ్రములో వార్తలు 9-15 బి.బి. పెద్దబాలశిక్ష 9-30 అఖిల భారత రూపక కార్యక్రమము 10-00 ఉ. పరాం; గ్రామం 10-30 ఆంధ్రములో వార్తలు 10-35 జవరణమన ప్రసారి సమాప్తి.

కడప

333.3 మీ 900 (కి.హె.)
సా: 5-55 నుండి రా: 10-35 వరకు
శనివారములు మాత్రము
సా: 5-55 నుండి రా: 11-05 వరకు

పిఠాపురం

322.6 మీ (930 కి.హె.)
సా: 5-55 నుండి రా: 10-35 వరకు

హైదరాబాద్—బి

217.4 మీ (1380 కి.హె.)
ఉ: 6-30 వందేమాతరం, 6-40 ఆంధ్రములో వార్తలు 6-45 మరుసంగీతి 7-00 జి.వి. శ్రీరాములు: సితార్ 7-30 ప్రసారి సమాప్తి.
మ: 2-00 శాస్త్రీయసంగీతం 2-10 ఉర్దూలో వార్తలు 2-20 శాస్త్రీయసంగీతం 2-30 ఉన్నతపాఠము వాతావరణము (ఉర్దూ) 2-50 సుగమసంగీతం 3-00 ప్రసారి సమాప్తి.
సా: 7-00 యువభారతి 8-00 జి.వి. శ్రీరాములు సితార్ 8-30 చిత్రగీతాలు 8-45 హిందీలో వార్తలు 9-00 ఉర్దూలో 9-15 ఉర్దూలో వార్తలు 9-30 ఉర్దూలో కార్యక్రమము 10-30 జవరణమన, ప్రసారి సమాప్తి.

విజయవాడ

357.1 మీ. (840 కి.హె.)
ఉ: 6-00 వందేమాతరం, సుప్రభాతం ప్రసారి పరిచయాలు 6-10 భక్తిరంజని 6-40 ఆంధ్రములో వార్తలు 6-45 మాధుర్యగీతి 6-50 పాలం వేణు 7-00 తెలుగులో వార్తలు 7-15 సంగీతశిక్షణ (సీనియర్లకు) 7-30 సంస్కృతపాఠం (హైదరాబాద్ వండిరలు) 7-45 యువజన సంగీతం 8-00 హిందీలో వార్తలు 8-15 ఆంధ్రములో వార్తలు 8-30 షేక్ బందూ బాహెబ్, నాదస్వరం 9-00 ప్రసారి సమాప్తి.
మ: 11-45 చిత్రతరంగిణి 12-00 జాజ్ హిట్స్ 12-30 కార్మికుల కార్యక్రమము 1-00 షేక్ బందూ బాహెబ్, నాదస్వరం 1-30 ఆంధ్రములో వార్తలు 1-40 పనిపంపిణీ 1-50 తెలుగులో వార్తలు 2-00 వాతావరణ మాపన, 2-01 వి.బి. కనకదుర్గ 2-30 ప్రసారి సమాప్తి.
సా: 5-30 వి.బి. కనకదుర్గ 5-55 వార్తల ప్రకటనలు 6-00 ఆంధ్రములో వార్తలు 6-05 ప్రాంతీయ వార్తలు 6-15 బాలవిహార్ 6-25 వ్యవసాయదారులకు 6-30 ఉర్దూలో కార్యక్రమము 6-45 చిత్రతరంగిణి 7-00 తెలుగులో వార్తలు 7-15 సంగీతము 7-45 యువభారతి 8-45 హిందీలో వార్తలు 9-00 ఆంధ్రములో వార్తలు 9-15 చట్టాలతో పరిచయం చక్కబడుతుందా? చర్చ 9-40 అఖిలభారత కార్యక్రమము (హైదరాబాదు వండిరలు) 10-00 ముందికొండాపి వెంకట్రామయ్యర్ 10-30 ఆంధ్రములో వార్తలు 10-35 జవరణమన ప్రసారి సమాప్తి.

ధాన్యం దుకాణం లూటీలో ఏడుగురి చిత్రవధ

హజారీబాగ్, అక్టోబర్ 6 (యు.ఎన్.ఐ)

ఇక్కడికి 85 కిలోమీటర్ల దూరంలోని బోకారో గ్రామంలోని 200 మందితో కూడిన జనసమూహం ధాన్యం దుకాణంపై దాడిజరిపి పంపుతులను లేవిపాడ ఒడుటికిరావడానికి యత్నించారని జనసమూహంవారిని చంపి మృతదేహాలను మంటలలో తోశారు.

అంతకు గ్రామంలోని ప్రజాసమూహం ఆ దుకాణం యజమానిని కొట్టగా అయన మరణించాడు.

మాన్‌ట్రియల్‌లో బ్రిటిష్ అధికారి అపహరణ

మాన్‌ట్రియల్ అక్టోబర్ 6 (ఎ.ఎఫ్.పి)

క్విబెక్ విమోచనసంస్థకు చెందిన కొంతమంది నాయకులు నిన్నటిరోజు బ్రిటిష్ వాణిజ్యాధికారిని అపహరించుకొని పోయారు.

క్రీడాభూమి

మొయినుద్దౌలా గోల్డ్‌కప్ క్రికెట్:

హైదరాబాద్ ఎలెవెన్ ఫైనల్స్‌కు చేరిక

హైదరాబాద్ అక్టోబర్ 6 (యు.సి.పి.ఐ)

మొయినుద్దౌలా గోల్డ్‌కప్ క్రికెట్ టోర్నమెంట్ సెమీఫైనల్స్‌లో నేడు హైదరాబాద్ ఎలెవెన్ వజీర్ సుల్తాన్ జట్టును మొదటి ఇన్నింగ్స్ ఆధిక్యతతో ఓడించి ఫైనల్స్‌లో ప్రవేశించింది.

వజీర్‌సుల్తాన్ జట్టు తన మొదటి ఇన్నింగ్స్‌లో 308 పరుగులకు ఆలౌటయింది.

హైదరాబాద్ ఎలెవెన్ తన మొదటి ఇన్నింగ్స్‌లో 454 పరుగులు చేసిన పక్షం వారికంటే వెనుకే.

ఈజట్టు నేడు తన రెండవ ఇన్నింగ్స్‌లో ఎదురెదురుగా 118 పరుగులు చేసింది.

వజీర్ సుల్తాన్ జట్టు ఆటగాళ్ళు మంజేకర్, దుర్రాని తమ జట్టును కాపాడేందుకు చేసిన ప్రయత్నం ఫలించలేదు. అయితే వీరిద్దరి ఆటను బట్టి చూస్తే హైదరాబాద్ ఎలెవెన్‌కు విజయం లభిస్తుందా? అని ప్రేక్షకులకు కొన్ని సందేహాలలో అనుమానం కలగక పోలేదు.

వజీర్‌సుల్తాన్ జట్టు మొదటి ఇన్నింగ్స్‌ను నేడు మహేంద్ర కుమార్. వజీర్ దురాని కొనసాగించాడు. ఇరవై కేలకు 72 పరుగులు పాడించిన అంతరం మహేంద్ర కుమార్ అవుటయ్యాడు.

ఆ తరవాత మంజేకర్ వజీర్ దురాని కలసి లంచ్ విరామ సమయానికి మరో 25 పరుగులు పాడించారు.

లంచ్ విరామ సమయం తరవాత వీరిద్దరు విజృంభించి వేగంగా పరుగులు పాడించారు.

అయితే వీరిద్దరు అవుటైన అనంతరం మిగతా వికెట్లు త్వరత్వరగా పడిపోయాయి.

స్కోరు వివరాలు:

హైదరాబాద్ ఎలెవెన్ మొదటఇన్నింగ్స్: 454.

వజీర్‌సుల్తాన్ జట్టు మొదటి ఇన్నింగ్స్ అవిన్ వి. రెడ్డి వి. హైదరాబాద్ 26, చాహా: సందీప్ ప్రసాద్ వి. వైనింగ్ 27 తిగ్గి వి. నాథేరి మెహతా 17, నర్సింగరావు బి. ముమ్మతాలీ హుసేన్ 0, జాన్ జయంతిలాల్ వి ముమ్మతాలీ హుసేన్ 5 మహేంద్రకుమార్ వి అబ్బాస్ అలీబేగ్ వి నాథేరి మెహతా 20 వజీర్ సుల్తాన్ వి వైనింగ్ హుసేన్ 97, మంజేకర్ ఎల్.బి.డబ్ల్యు నాథేరి మెహతా 62. అరుణ్ కాపాలాలో 14, నరేంద్ర పటేడి నాథేరి మెహతా 14, నరేంద్ర ఎల్.బి.డబ్ల్యు ముమ్మతాలీ హుసేన్ 1 ఎక్స్‌ట్రాలు 13 మొత్తం 308.

వికెట్ పతనం: 1/19, 2/72 3/83 4/83 5/91 6/106, 7/279, 8/279, 9/303

బౌలింగ్: హుసేనాలీ 21-8-46-1 అబ్బాస్ 4 0-21-0 కైలాస్ 30-3-47-1 ముమ్మతాలీ హుసేన్ 28-4-7-103-4 నాథేరి మెహతా 39-12 78-4 హైదరాబాద్ ఎలెవెన్ రెండవ ఇన్నింగ్స్

సహాద్ ఎల్.బి.డబ్ల్యు కాజ్ పటుడు 9, జయంతిలాల్ ఎల్.బి.డబ్ల్యు అబ్బాస్ 10 అబ్బాస్ అలీబేగ్ బౌల్డ్ 50 నాగేంద్రకుమార్ ఓ. బౌల్ 13. రమేష్ మెహతా ఓ. బౌల్ 3 మంజేకర్ ఎల్.బి.డబ్ల్యు ఓ. బౌల్ 4 అబ్బాస్ అలీ బౌల్డ్ 13, ఎక్స్‌ట్రాలు 16 మొత్తం ఐదు వికెట్లకు 118 పరుగులు

వికెట్ పతనం 1/15, 2/20 3/57, 4/73, 5/99

బౌలింగ్: అలీబేగ్ వారి 6-0-21-1, నయీముద్దీన్ 9-1-33-1, బౌల్ 9-2-20-3 మంజ్రేకర్ 3-1-14-0 నాథేరి 3-0-14-0, వజీర్ 1-0-1-0.

మిరప పంటలకు స్వర్గం
పురుగులకు మహమ్మారులు

SEVIN ®
సెవిన్
SEVITHION ®
సెవిథియాన్
కీటక సంహారులు

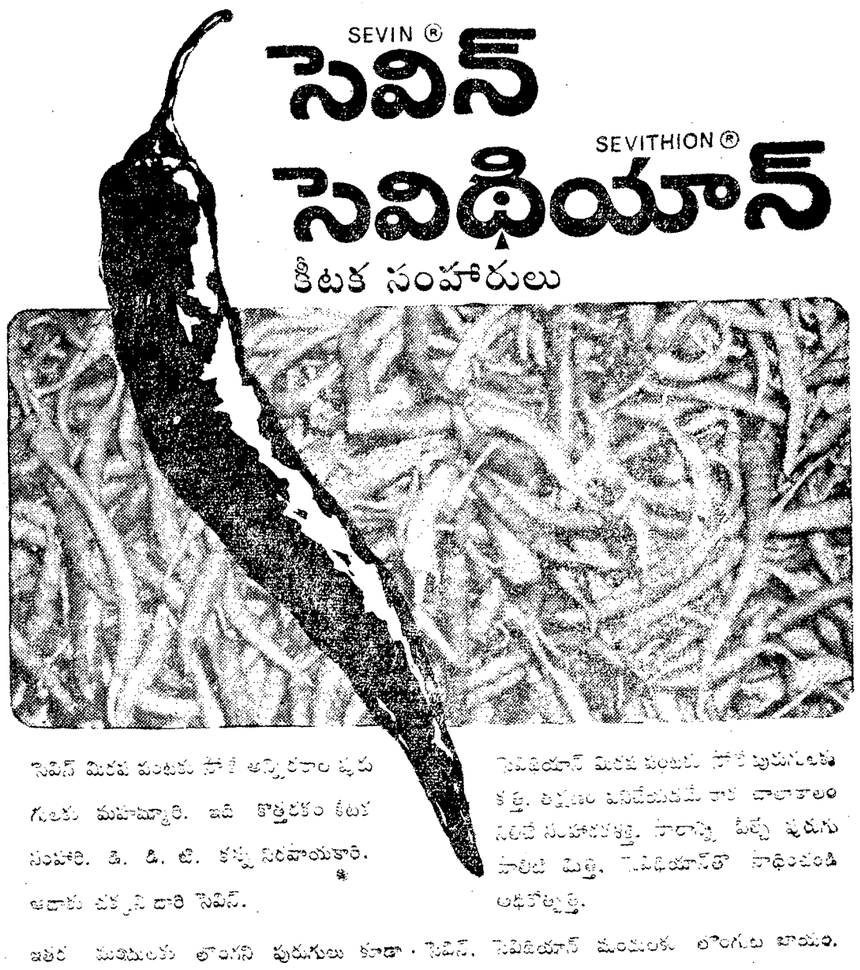

సెవిన్ మిరప పంటకు సోకే అన్నిరకాల పురుగులకు మహమ్మారి. ఇది కొత్తరకం కీటక సంహారి. డి. డి. టి. కన్నా నిరపాయకారి. ఆదాకు చక్కని దారి సెవిన్.

సెవిథియాన్ మిరప పంటకు సోకే పురుగులకు కత్తి. తక్షణం పనిచేయడమే కాక చాలాకాలం నిలచే సంహారకత్తి. పారాన్ని పీల్చే పురుగు పారిపో మిత్తి. సెవిథియాన్‌తో సాధించండి అధికోత్పత్తి.

ఇతర పంటలకు లొంగని పురుగులు కూడా సెవిన్, సెవిథియాన్ మందులకు లొంగుట జాయం.

UNION CARBIDE
యూనియన్ కార్బయిడ్ ఇండియా లి.
వ్యవసాయ ఉత్పత్తి విభాగం
బొంబాయి * కలకత్తా * ఢిల్లీ * మద్రాసు * భోపాల్ * బెంగుళూరు
KIRON

ఆంధ్రప్రదేశ్‌లో డిస్ట్రిబ్యూటర్లు:
సెవిన్ హౌస్ పోస్టుబాక్స్ నెం. 63, కొత్తపేట, గుంటూరు, ఫోన్ 20898; * మస్కిపల్ మార్కెట్, పాడ్కురాడ్, చిలకలూరిపేట, ఫోన్: 149; * కన్యకాపరమేశ్వరి కిరాణా స్టోర్స్ పానకాలపేట, విజయవాడ-2 ఫోన్: 462 * రామా ఫైనాన్స్ మర్చెంట్స్, కొవ్వూరు * సెవిన్ ఫైనాన్స్ అండ్ ట్రేడర్స్, మెయిన్‌బజార్, ఏలూరు; * టి.జి. లక్ష్మయ్య, సెల్ అండ్ సర్వీస్ పోస్టుబాక్స్ నెం 28, లక్కిరెడ్డి; * రాజశ్రీ ట్రేడింగ్ కంపెనీ, మెయిన్‌రోడ్, కాకినాడ * కాంతిలాల్ అండ్ కంపెనీ, అప్పంపట్ల రైస్ మిల్స్, నిజామాబాద్ అండ్ బోధన్; * అంబికా ఫర్టిలైజర్ కంపెనీ కాచిగూడ, హైదరాబాద్ *

కె.సి.పి.& దుర్గా సిమెంట్‌లో గట్టితనం, భద్రత మరియు స్థిరత్వం ఉన్నవి

గట్టితనం, భద్రత, స్థిరత్వం ప్రమాణాలలో

కె.సి.పి. & దుర్గా సిమెంట్ ప్రమాణాలు, బత్తిడి శక్తిలోను, మెదుపులోను, పగుళ్ళు పడకుండా ఉండటంలోనూ, గట్టి పడటానికి పట్టేకాలంలోనూ, భారత నిర్ణీత ప్రమాణములకంటె చాలా హెచ్చు. ఇటీవలి టెస్ట్ సర్టిఫికేట్ కాపీలకొరకు మా స్టాకిస్టులను అడగండి.

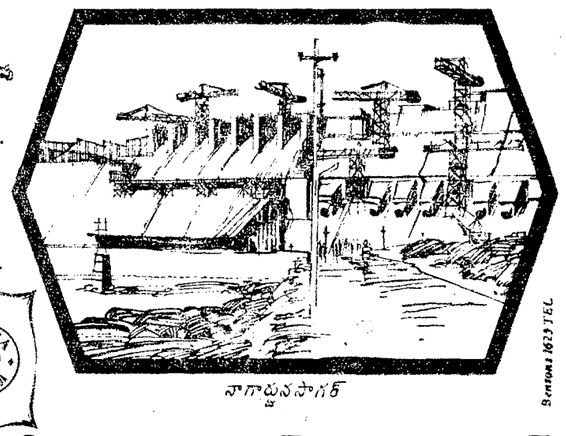

నాగార్జునసాగర్

PORTLAND CEMENT MACHERLA 50 KG NETT

ఉచిత సాంకేతిక సలహాలకు క్రింది చిరునామాకు వ్రాయండి. ది సిమెంట్ సర్వీసెస్ బ్యూరో, "ది గ్రోవ్" మదరాసు-18

DURGA CEMENT

ది కె.సి.పి. లిమిటెడ్
38, మౌంట్ రోడ్డు, మదరాసు-6.

ది ఆంధ్రా సిమెంట్ కంపెనీ లిమిటెడ్
సేల్స్ ఆఫీసు, విజయవాడ.

Sentors 1623 TEL

ఎక్కువ బరువును తోలండి

డన్‌లప్ హైవే

భారతదేశపు అత్యంత ప్రియమైన టైరు

DOC 30 TEL